

โครงการปรับปรุงห้องประชุมสำนักงานคณบดี

คณะเทคโนโลยี

มหาวิทยาลัยขอนแก่น

รายการประกอบแบบทั่วไป

เพื่อให้การก่อสร้างของอาคารนี้ดำเนินไปอย่างถูกต้องตามวัตถุประสงค์ของผู้ออกแบบโดย
 A. ผู้รับเหมายึดถือปฏิบัติตามรายการฉบับนี้กับแบบโครงสร้างเกี่ยวกับขนาดของโครงสร้างหรือระยะส่วนต่างๆให้ยึดถือตัวเลขที่
 แสดงเป็นสำคัญ ห้ามวัดระยะและขนาด หรือนับจำนวนจากแบบที่แสดงไว้เป็นบางส่วนเพื่อเป็นตัวอย่าง
 B. ตัวเลขที่บอกขนาด เช่น ความลึก ความกว้างของอาคารเป็นขนาดของคอนกรีตโครงสร้าง มิได้รวมถึงส่วนตกแต่ง เช่น ปูน
 ฉาบหรือซีเมนต์ลาดที่แป็นต้น
 C. ระยะต่างๆที่แสดงโดยทั่วไปเป็นระยะที่วัดจากศูนย์กลาง เว้นแต่จะแสดงไว้ในแบบเป็นอย่างอื่น
 D. หากรายละเอียดของแบบส่วนใด หรือรายการส่วนใดเป็นที่สงสัยหรือไม่ชัดเจนต้องเสนอให้ผู้ออกแบบวินิจฉัยก่อนลงมือทำการ
 ก่อสร้างทุกครั้ง
 E. การดำเนินการก่อสร้างให้เสนอ SHOP DRAWING คือผู้ควบคุมการก่อสร้างมอบอนุมัติก่อนดำเนินการก่อสร้าง
 F. และนอกจากนี้หากมีสิ่งใดที่สมควรที่จะต้องทำเพื่อการก่อสร้างดำเนินไปอย่างถูกต้องตามหลักวิชาการ ผู้รับเหมาจะต้องทำการ
 แนะนำต่อผู้ออกแบบหรือผู้ควบคุมงาน แม้ว่าสิ่งนั้นจะไม่ระบุไว้ในแบบ หรือระบุไว้ในรายการก่อสร้าง

1. รายการทั่วไป
 ก. ระยะทั้งหมดที่ปรากฏในแบบก่อสร้างนี้ ถ้ามีระบุไว้เป็นอย่างดีถือว่าเป็นหน่วยเป็นเมตร
 ข. ก่อนลงมือทำการก่อสร้างผู้รับเหมาจะต้องทำการปักผังและทำการตรวจสอบการตั้งระดับของพื้นที่หรือสิ่งก่อสร้างเดิม (ถ้า
 มี) ถ้าปรากฏระยะระดับจากการตรวจสอบไม่ตรงกับที่ระบุไว้ในแบบหรือรายการให้เสนอผู้ออกแบบเพื่อวินิจฉัย
 ค. วิธีสุดท้ายเป็นเส้นทุกชนิดต้องอ่านน้ำหนักอย่างน้อย 1 เทียว
 ง. วิธีสุดท้ายเป็นเส้นทุกชนิดต้องอ่านน้ำหนักอย่างน้อย 1 เทียว

2. งานสี
 4.1 สีทาภายในสีน้ำอะคริลิกแท้ 100 % ป้องกันการหลุดล่อน สกปรกและเสื่อมสภาพเป็นฝุ่นผง ป้องกันการเกิดรอยต่างจาก
 คราบเกลือบนฟิล์มสี ป้องกันเชื้อรา และตะไคร่น้ำ สีลมตีเอนม่น้ำ ปราศจากสารปรอทและตะกั่ว ใช้ผลิตภัณฑ์ TOA SuperShield
 DURACLEAN ,BegerShield PhotoClean ,ICI Dulux EasyCare Semi-Gloss & Sheen หรือเทียบเท่า มอก. 2321-2549

3. งานผนังตกแต่งและเฟอร์นิเจอร์
 โครงภายใน
 ไม้ใช้ไม้ตะแบกหรือไม้สักย้อยท์ ขนาด 1"x2" โดยไม้ที่นำมาใช้ทำโครงภายในต้องผ่านการรมวิธีการเคลือบน้ำยากันแมลงต่างๆ ไม้โครง
 ต้องอบแห้งสนิทไม่มีอัตรอง ไม่มีรอยพรุนปราศจากปลวกมอดและแมลงต่างๆ โครงไม้ที่นำมาทำเฟอร์นิเจอร์ติดตั้ง ในสำนักงานเดียวกัน ผู้รับจ้าง
 จะต้องชี้ไม้โครงชนิดเดียวกันและอยู่ในสภาพสมบูรณ์ พร้อมทั้งทาเคลือบน้ำยากันปลวกแบบป้องกันทั่วทุกโครงไม้

แผ่นไม้อัด
 แผ่นไม้อัดที่จะนำมาใช้งานไม่ว่าจะเป็นไม้อัดสัก ไม้ยัดยาง ทุกประเภทที่ต้องใช้ต้องอบแห้งไม่อัตรอง ไม่มีตำหนิ ไม่เป็นกระหรือเชื้อราและ
 ต้องคัดสาย สี และสายเคียนไม้ที่สว่างงามเรียบสนิท ไม่มีรูพรุน ไม้ขนาด และความหนาของไม้อัดตามที่ระบุในแบบ ไม้อัดที่ใช้ทั้งหมดจะ
 ต้องได้มาตรฐานผลิตภัณฑ์แผ่นไม้อัด คุณภาพเกรด A

อุปกรณ์ประกอบเฟอร์นิเจอร์
 อุปกรณ์ประกอบเฟอร์นิเจอร์ เช่น บานพับ มือจับ กุญแจล็อก ผู้รับจ้างต้องจัดหาอุปกรณ์ประกอบเฟอร์นิเจอร์ คุณภาพตามรุ่นที่ระบุในแบบ

4. งานย้อมสีไม้ธรรมชาติ
 1. วิธีสุดท้ายเป็นเนื้อไม้ให้ย้อมสีธรรมชาติ ให้ทำการอุดโพรงและขัดตกแต่งผิวไม้ด้วย กระดาษทรายหยาบเบอร์ 100-150 และขัดละเอียดด้วยกระดาษ
 ทรายเบอร์ 180-320 ทุกครั้งก่อนการย้อมสีไม้ ให้ใช้สีย้อมไม้ประเภทน้ำมัน ชนิดเงา
 -รองพื้นด้วยน้ำยารักษาเนื้อไม้ 1 เทียว
 -ทาสีย้อมไม้ 2-3 เทียว

ใช้ผลิตภัณฑ์ TOA, BEGER
 2. วิธีสุดท้ายเป็นเนื้อไม้ให้ย้อมน้ำยากันปลวกทุกชิ้น



โครงการ :
 ปรับปรุงห้องประชุมสำนักงานคณะบดี

สถาปนิก:

วิศวกรโครงสร้าง :

วิศวกรไฟฟ้า :

วิศวกรประปาและสุขาภิบาล :

เขียนแบบ:

อาทิตย์ เขียงเครือ

ที่ปรึกษาโครงการ:

ตรวจแบบ:
 ศุภชัย ตรีเสนา

หน่วยงานอาคารสถานที่

อนุมัติ:

คณะบดีคณะเทคโนโลยี
 วันที่ 01/09/61

แบบแสดง:
 รายการประกอบแบบทั่วไป

มาตราส่วน: NTS.

แบบเลขที่: A-01

รหัสแบบ มช. แผนที่

01
 18



รายการ สารบัญแบบ สัญลักษณ์ประกอบแบบ

สารบัญแบบภูมิสถาปัตยกรรม				สารบัญแบบวิศวกรรมไฟฟ้า				สัญลักษณ์ประกอบแบบ		
แผ่นที่	แบบเลขที่	รายการ	มาตราส่วน	แผ่นที่	แบบเลขที่	รายการ	มาตราส่วน	สัญลักษณ์	รายการ	
A-01		สารบัญแบบ สัญลักษณ์ประกอบแบบ	NTS.	EE-01		ผังแสงสว่าง, ผังแสงสว่าง	1:100		แสดงทิศทางรูปดิน (A)	
A-02		รายการประกอบแบบทั่วไป	NTS.	EE-02		ผังระบบปรับอากาศ, ผังระบบกักและเสียง	1:100		ดูรายละเอียด แผ่นที่ A-00	
A-03		ผังบริเวณ	NTS.							
A-04		ผังพื้น, ผังวัสดุปูพื้น	1:100							
A-05		ผังน้ำหนัก	1:100							
A-06		รูปตัด A-A, B-B	1:50							แสดงแนวส่วนอาคาร (A) (B)
A-07		รูปตัด C-C, D-D	1:50							แสดงแนวส่วนอาคารอื่น (1)
A-08		รูปตัด E-E, F-F	1:50							
A-09		รูปตัด G-G	1:50							
A-10		DETAIL 1,2	1:25	สารบัญแบบวิศวกรรมสุขาภิบาล					แสดงแนวรูปตัด (A) (A)	
A-11		DETAIL 3,4	1:25						ดูรายละเอียด แผ่นที่ -	
A-12		DETAIL 5,6	1:25	แผ่นที่	แบบเลขที่	รายการ	มาตราส่วน		แสดงแนวรูปตัดขยาย (A)	
A-13		แบบขยายผนังทางรั้วห้อง	1:50						ดูรายละเอียด แผ่นที่ -	
A-14		แบบขยายประตู-หน้าต่าง	1:50							
A-15		แบบขยายห้องน้ำ	1:50							
A-16		ระบบกำจัดปลวก	1:100							
รายการประกอบแบบวัสดุ									แสดงระดับในรูปตัด	
									แสดงระดับที่ในรูปตัด	
									ดูรายละเอียดแบบ แสดงทิศทาง จุดที่ขึ้นกับทิศทางและแนวถนน	
									แสดงแนวพื้นผิว	
									แสดงแนวรอยต่อ	
									เส้นประ แสดงแนวรอยต่อที่ดูง่าย หรือลักษณะที่มองไม่เห็น	
สารบัญแบบวิศวกรรมโครงสร้าง									ระยะจาก ศูนย์กลาง ถึง ศูนย์กลาง	
									ระยะจาก ศูนย์กลาง ถึง ริม	
									ระยะจาก ริม ถึง ริม	
									แสดงแนวรูปตัดอาคาร	
									ช่องเปิด	
									ระแนง	
									คอนกรีตหนา, คอนกรีตเสริมเหล็ก	
									ทาสี	
									ผนังอิฐฉนวน ผนังฉนวน (แบบ)	
									ผนังอิฐฉนวน ผนังฉนวน (แบบ)	
									ผนังอิฐฉนวน ผนังฉนวน (รูปตัด)	
									กระเบื้อง, G = กระเบื้อง / M = กระเบื้อง / FIX = กระเบื้องติดตาย	
									สัญลักษณ์ พื้น	
									สัญลักษณ์ ผนัง	
									สัญลักษณ์ ประตู	
								สัญลักษณ์ หน้าต่าง		
								พื้น		
								ไม้โชนไม้		
								ไม้โชนไม้		

โครงการ :
กับห้องประชุมสำนักงานเขต

สถาปนิก :
วิศวกรโครงสร้าง :
วิศวกรไฟฟ้า :
วิศวกรประปาและสุขาภิบาล :

เขียนแบบ :
อาทิตย์ เรียงเครือ

ที่ปรึกษาโครงการ :

ตรวจแบบ :
คุณชัย ธรรมเสนา

หน.งานอาคารสถานที่
คุณสมิทธิ์

ควบคุมดูแลเทคโนโลยี
วันที่ 21/05/2561

แบบแสดง :
สารบัญแบบ

มาตราส่วน: NTS.
แบบเลขที่: A-02
รหัสแบบ มข. แผ่นที่
02
18

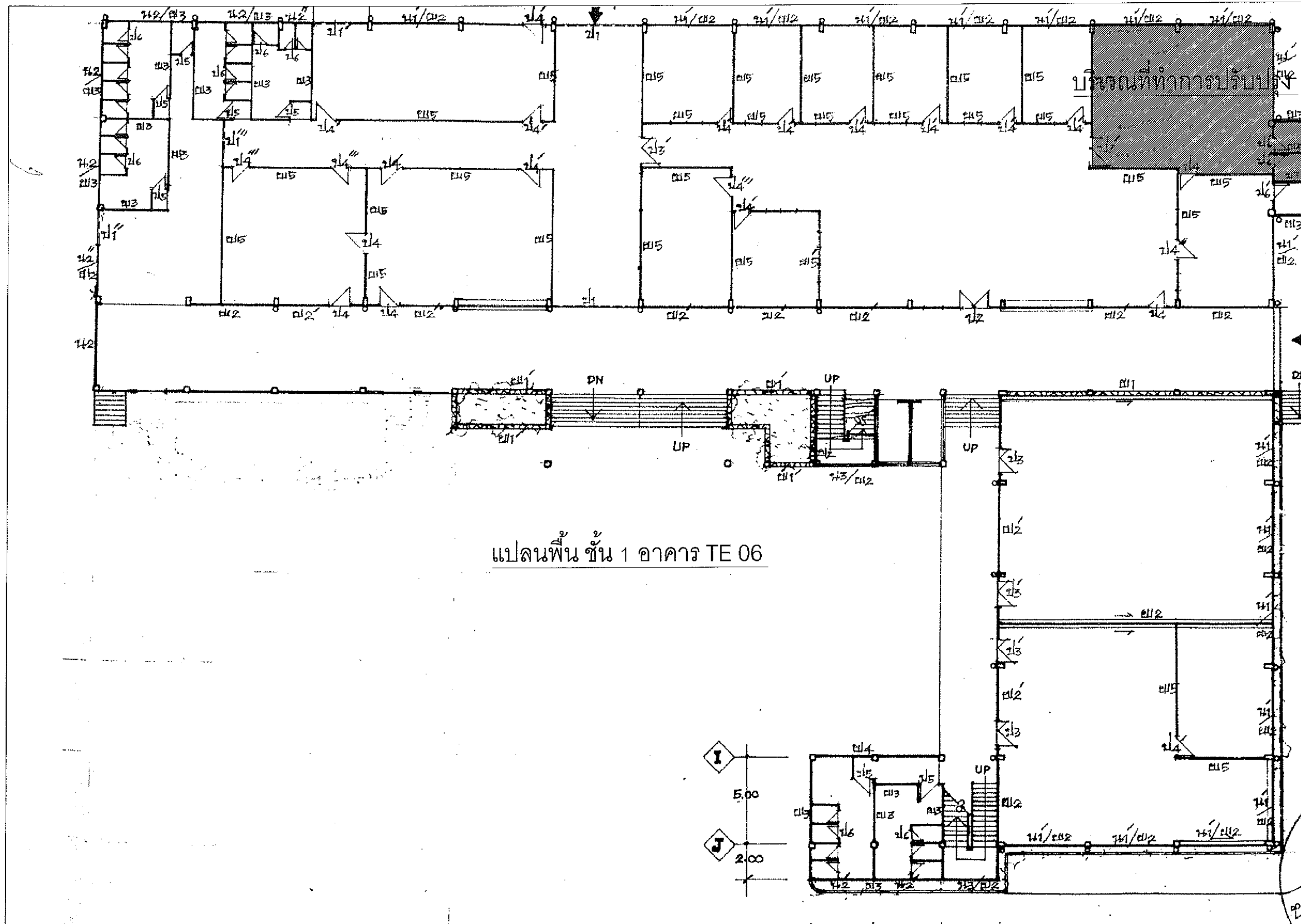

แปลนพื้น ชั้น 1 อาคาร TE 06

โครงการ :
ปรับปรุงห้องประชุมสำนักงานเขตพื้นที่

สถาปนิก :

วิศวกรโครงสร้าง :

วิศวกรไฟฟ้า :

วิศวกรประปาและสุขาภิบาล :

เขียนแบบ :

อาทิตย์ เขียวศรี
(Signature)

ที่ปรึกษาโครงการ :

ตรวจสอบ :
ศุภชัย ธรรม
(Signature)

พ.น.จ.น.อาคารสถานที่
อนุมัติ :
(Signature)

อนุมัติคณะเทคโนโลยี
วันที่ 31/09/61

แบบแสดง :
ผังบริเวณ

มาตรฐาน : NTS.

แบบเลขที่ : A-03

รหัสแบบ มช.	แผ่นที่
	03
	18

ผังบริเวณ
SCALE



โครงการ :
ระบบห้องประชุมสำนักงานตมตบค

สถาปนิก:

วิศวกรโครงสร้าง :

วิศวกรไฟฟ้า :

วิศวกรประปาและสุขาภิบาล :

เขียนแบบ:

อาทิตย์ เขียงเครือ

ที่ปรึกษาโครงการ:

ตรวจแบบ:

ศุภชัย ธรรมเสนา

พนักงานอาคารสถานที่

อนุมัติ:

คณบดีคณะเทคโนโลยี

วันที่ 31/09/61

แบบแสดง:

ผนัง, วัสดุบุผนัง

มาตรฐาน: 1:100

แบบเลขที่: A-04

รหัสแบบ มข. แผนที่

04

18

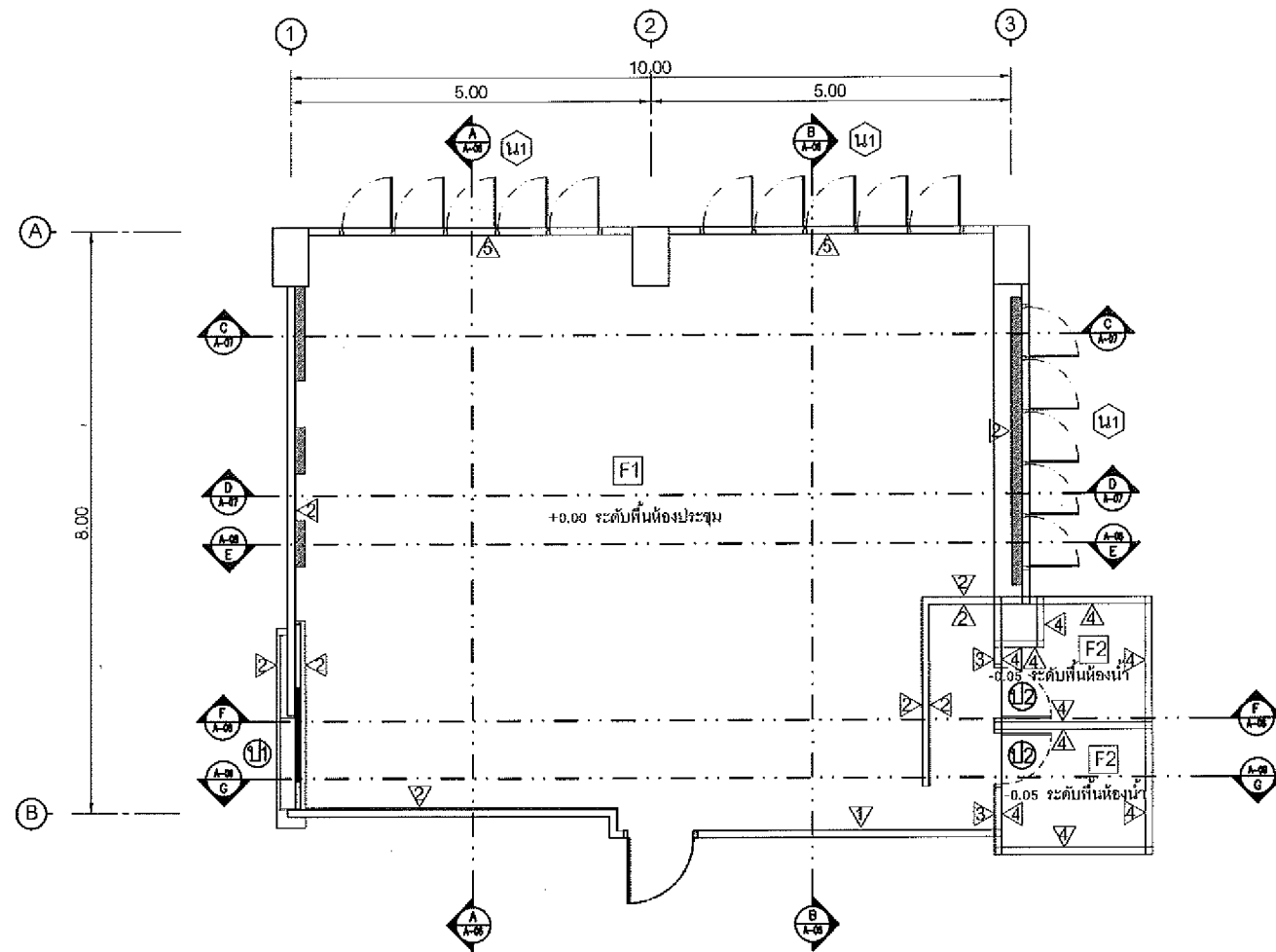

ผนัง
SCALE 1:100

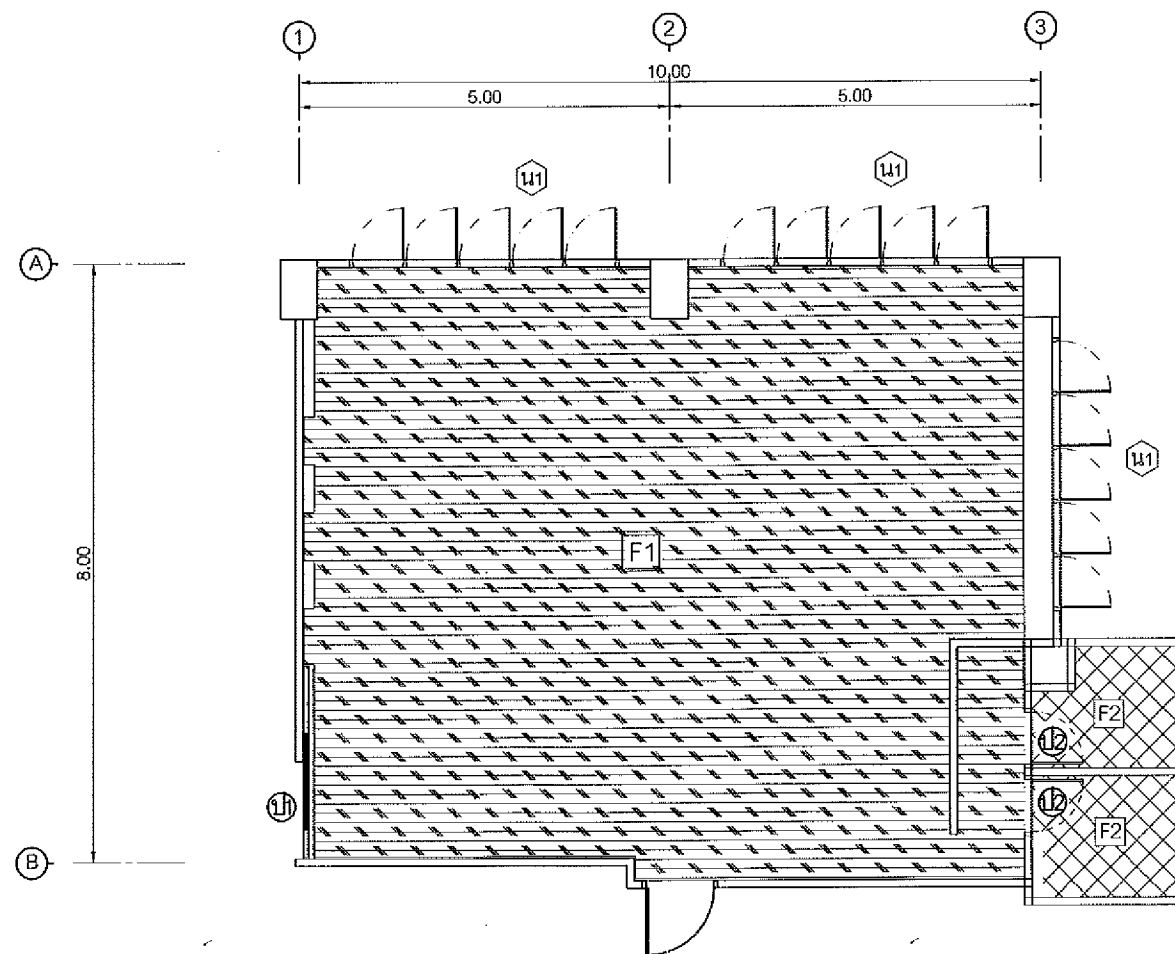

ผนังวัสดุบุผนัง
SCALE 1:100



โครงการ :

ปรับปรุงห้องประชุมสำนักงานคณะบดี

สถาปนิก :

วิศวกรโครงสร้าง :

วิศวกรไฟฟ้า :

วิศวกรประปาและสุขาภิบาล :

เขียนแบบ :

อาทิตย์ เชียงเพ็ญ

ที่ปรึกษาโครงการ :

ตรวจแบบ :

ศุภชัย ตระเสนา

หน่วยงานอาคารสถานที่

อนุมัติ :

คณะผู้ดูแลเทคโนโลยี

วันที่ 31/09/61

แบบแสดง :

ผังฝ้าเพดาน

มาตราส่วน: 1:100

แบบเลขที่: A-05

รหัสแบบ มข.

แผ่นที่

05
18

ตัวโมจิริง ขนาด 2 นิ้ว ย้อมสีเคลือบด้าน
จอร์บภาพ ขนาด 72 นิ้ว x 96 นิ้ว
ตัวโมจิริง ขนาด 2 นิ้ว ย้อมสีเคลือบด้าน

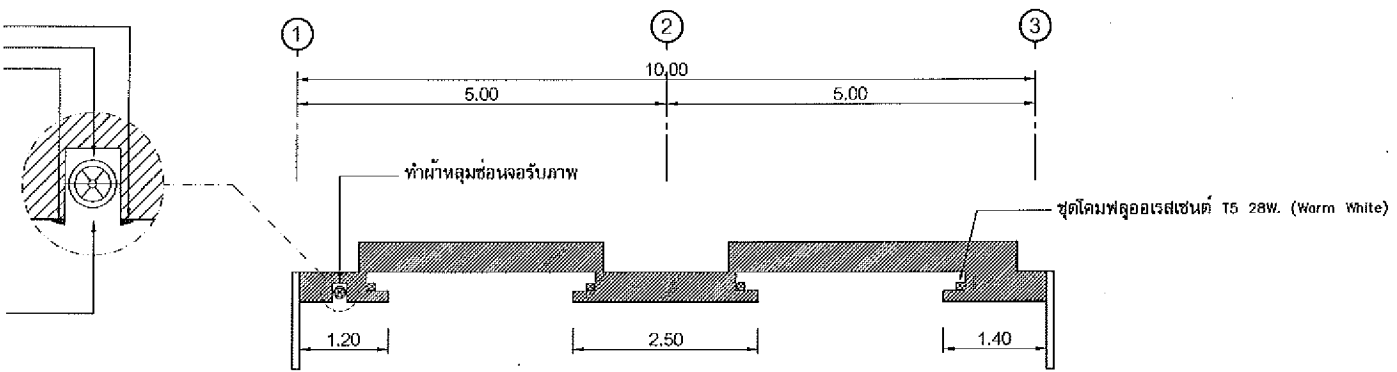

ขนาดและความลึกของหลุมปรับตามความเหมาะสมกับขนาดของจอ

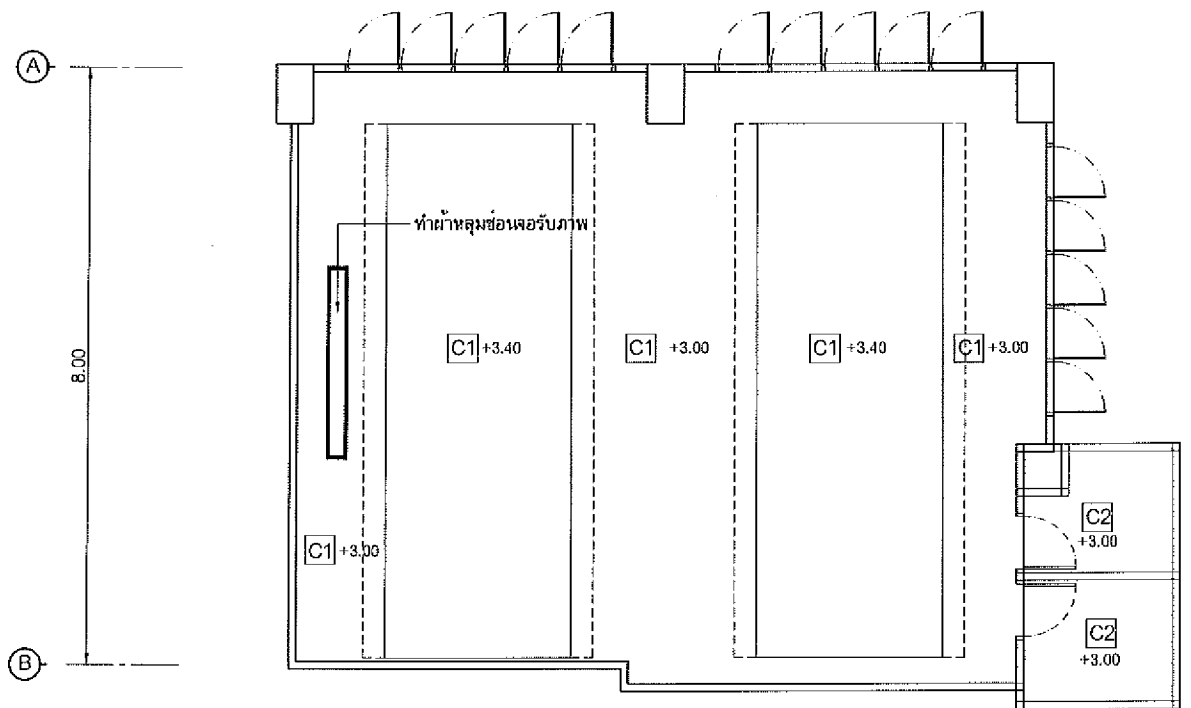

ผังฝ้าเพดาน
SCALE 1:100

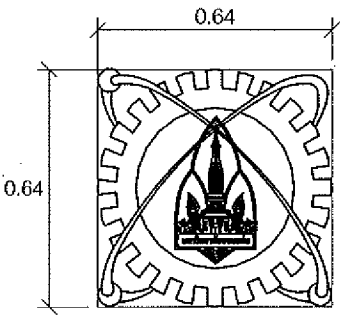

แผ่นตราสัญลักษณ์คณะฯ
แผ่นสแตนเลสผิววาร์นิกหนา 1 มม. ขึ้นรูป
ยกขอบ 1 นิ้ว. ถัดกรตลายเส้นลงลิซ่า

ขยายตราสัญลักษณ์
SCALE 1:20

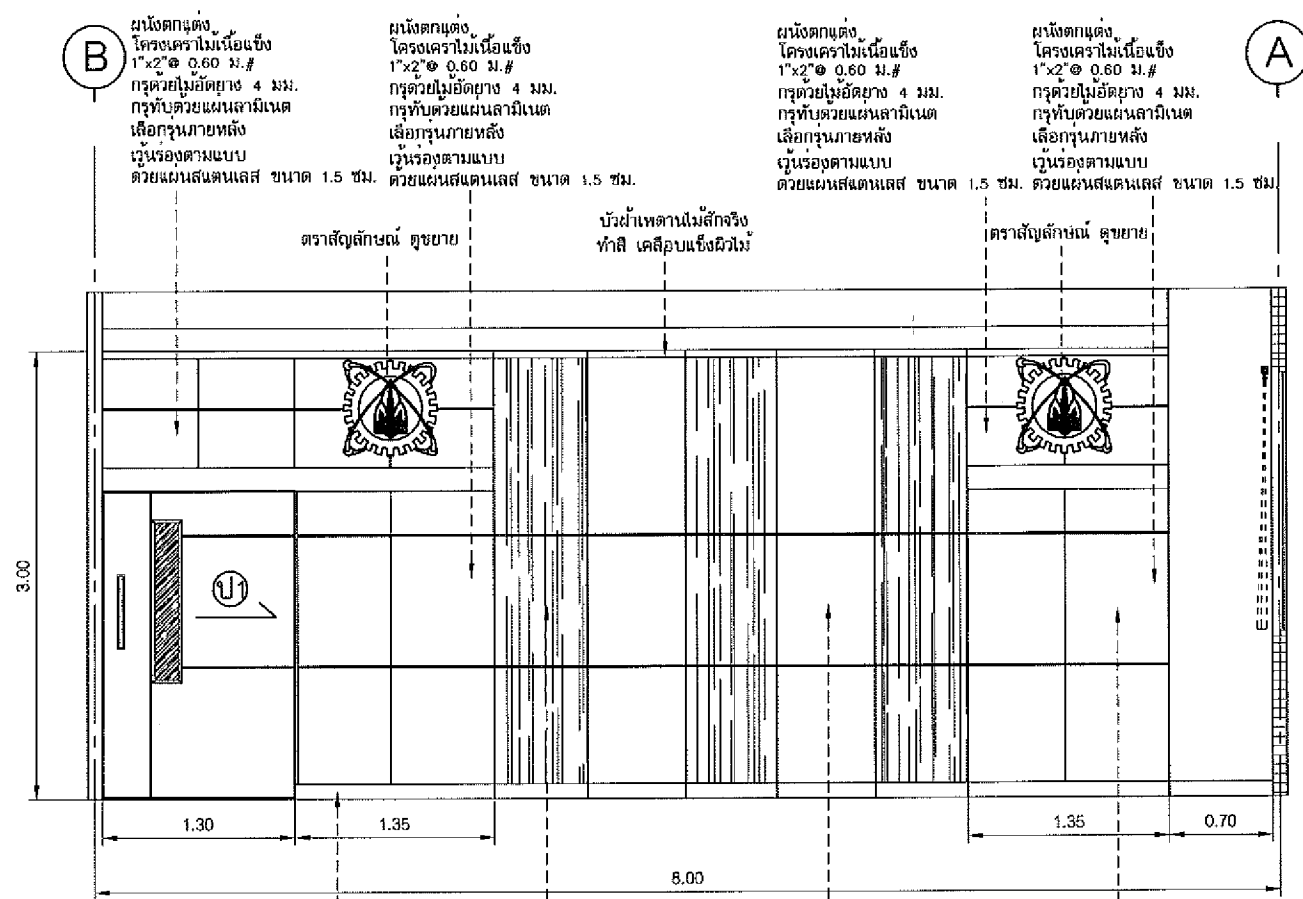

รูปตัด A-A
SCALE 1:50

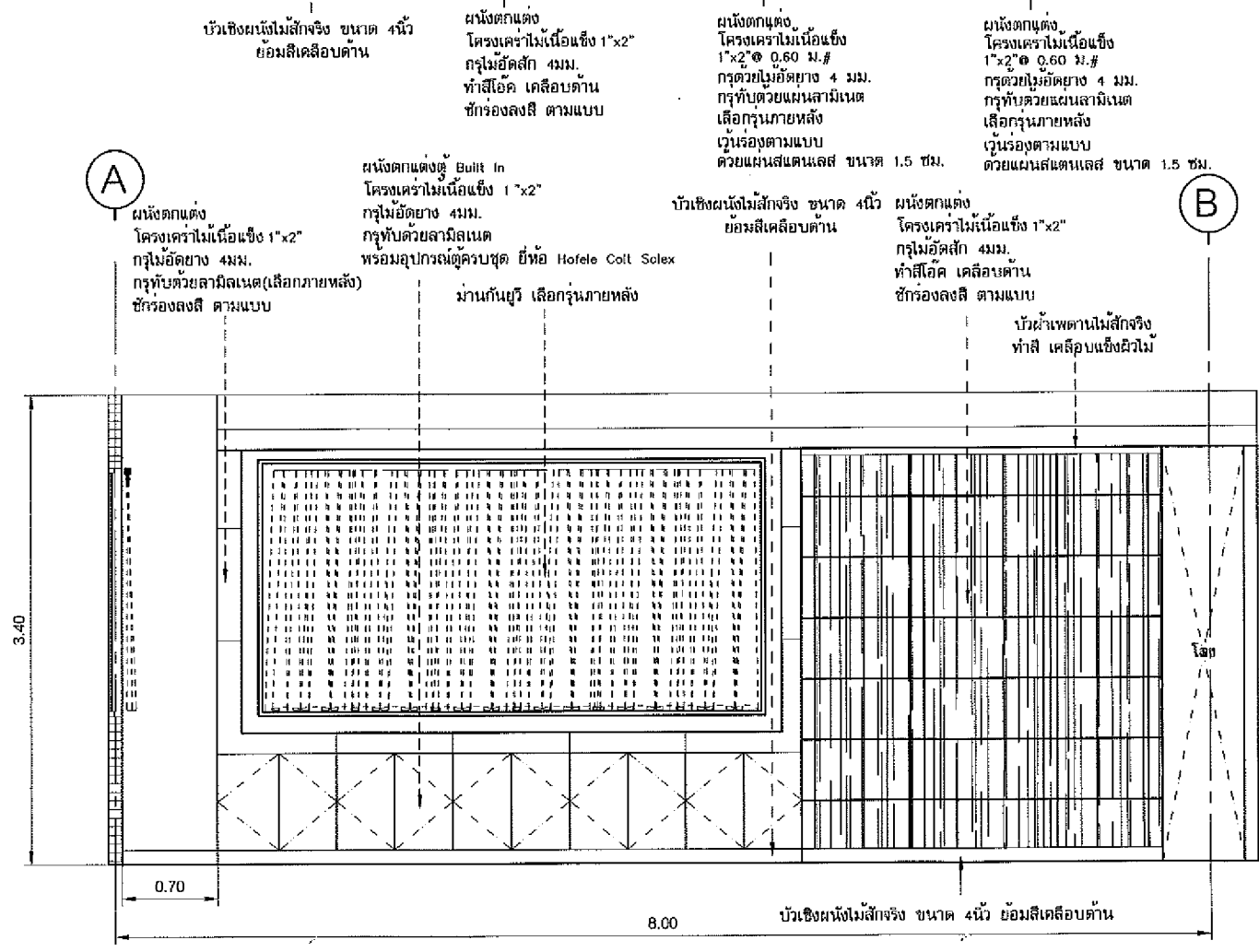

รูปตัด B-B
SCALE 1:50

โครงการ :	
ปรับปรุงห้องประชุมสำนักงานคณะบดี	
สถาปนิก :	
วิศวกรโครงสร้าง :	
วิศวกรไฟฟ้า :	
วิศวกรประปาและสุขาภิบาล :	
เขียนแบบ :	
อาทิตย์ เชียงเครือ	
ที่ปรึกษาโครงการ :	
ตรวจแบบ :	
สุกชัย ตระเสม	
ท.งานอาคารสถานที่	
อนุมัติ :	
คณะบดีคณะเทคโนโลยี	
วันที่ 11/09/61	
แบบแสดง: รูปตัด	
A A B B	
มาตราส่วน: 1:50	
แบบเลขที่: A-06	
รหัสแบบ มข.	แผ่นที่
	06
	18



โครงการ :
ปรับปรุงห้องประชุมสำนักงานคณะบดี

สถาปนิก:

วิศวกรโครงสร้าง :

วิศวกรไฟฟ้า :

วิศวกรประปาและสุขาภิบาล :

เขียนแบบ:

อาทิตย์ เชียงเครือ
Ar

ที่ปรึกษาโครงการ:

ตรวจแบบ:

ศุภชัย ตระเสนา
Sut
หน.งานอาคารสถานที่

อนุมัติ:
Pr

สถาปนิกคณะเทคโนโลยี
วันที่ 31/12/2561

แบบแสดง: รูปตัด

รูปตัด C-D

มาตราส่วน: 1:50

แบบเลขที่: A-07

รหัสแบบ มข.	แผ่นที่
	07
	18

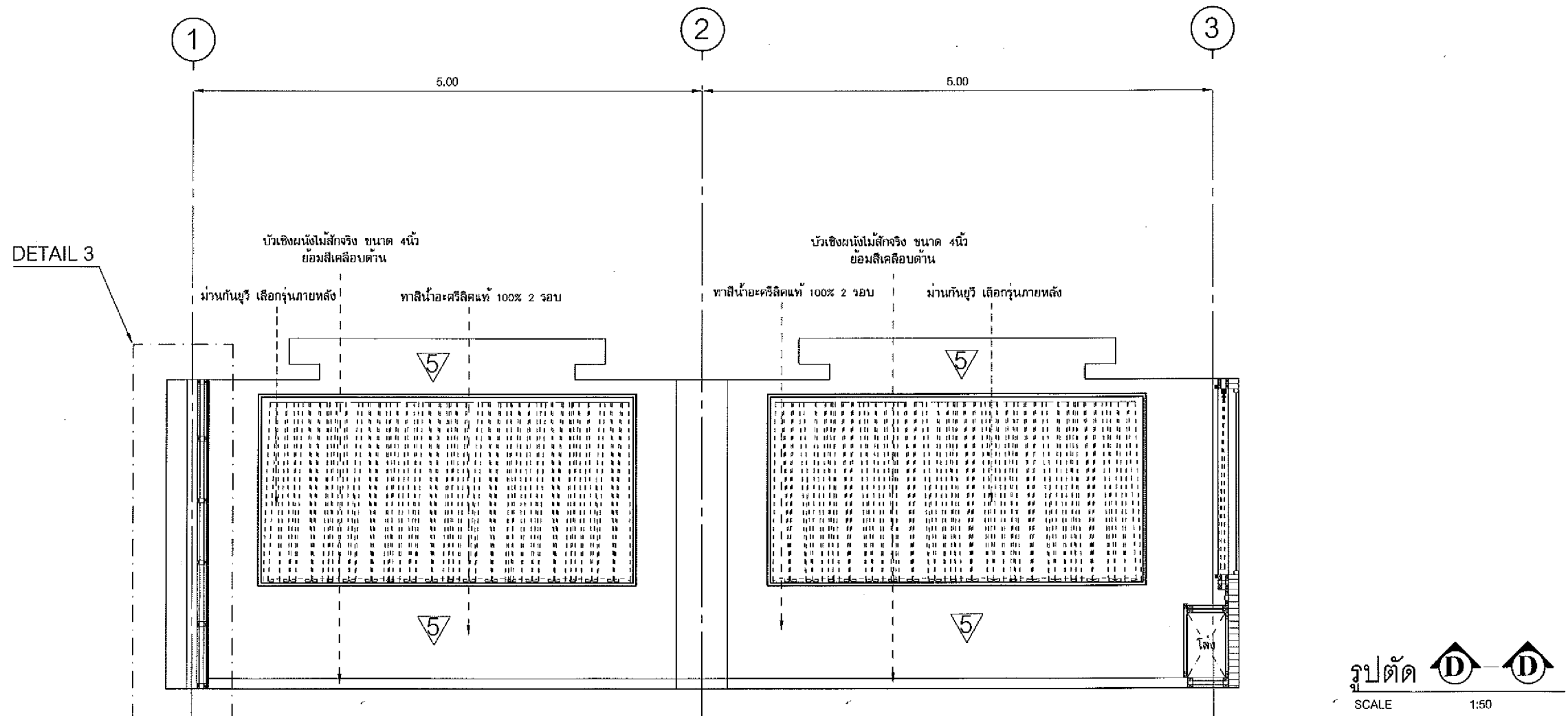
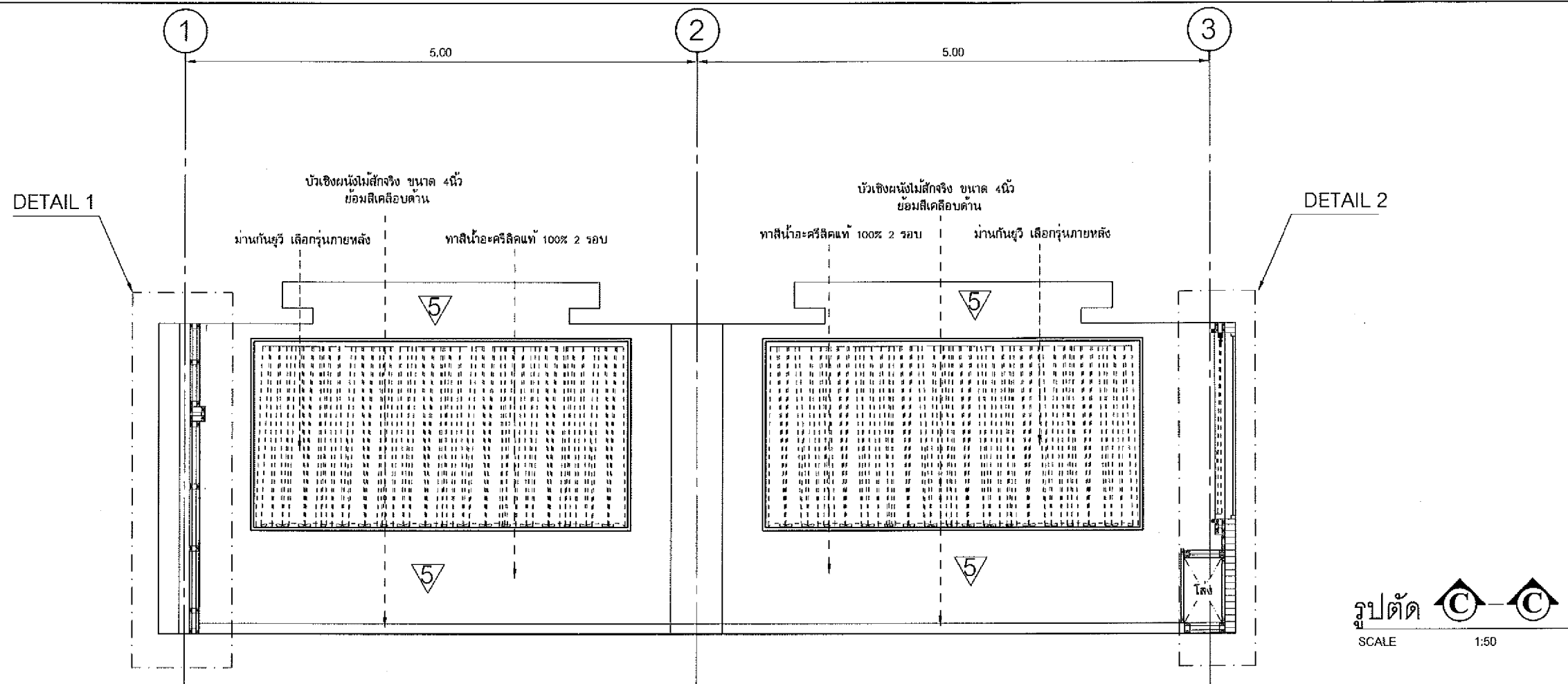



โครงการ :	
ปรับปรุงห้องประชุมสำนักงานคณะบดี	
สถาปนิก :	
วิศวกรโครงสร้าง :	
วิศวกรไฟฟ้า :	
วิศวกรประปาและสุขาภิบาล :	
เขียนแบบ :	
อาทิตย์ เชียงเครือ	
ที่ปรึกษาโครงการ :	
ตรวจแบบ :	
ศุภชัย สรเสนา	
หน.งานอาคารสถานที่	
อนุมัติ	
คณบดีคณะเทคโนโลยี	
วันที่ 31/09/61	
แบบแสดง: รูปตัด	
E E F F	
มาตราส่วน: 1:50	
แบบเลขที่: A-08	
รหัสแบบ มข.	แผ่นที่
	08
	18

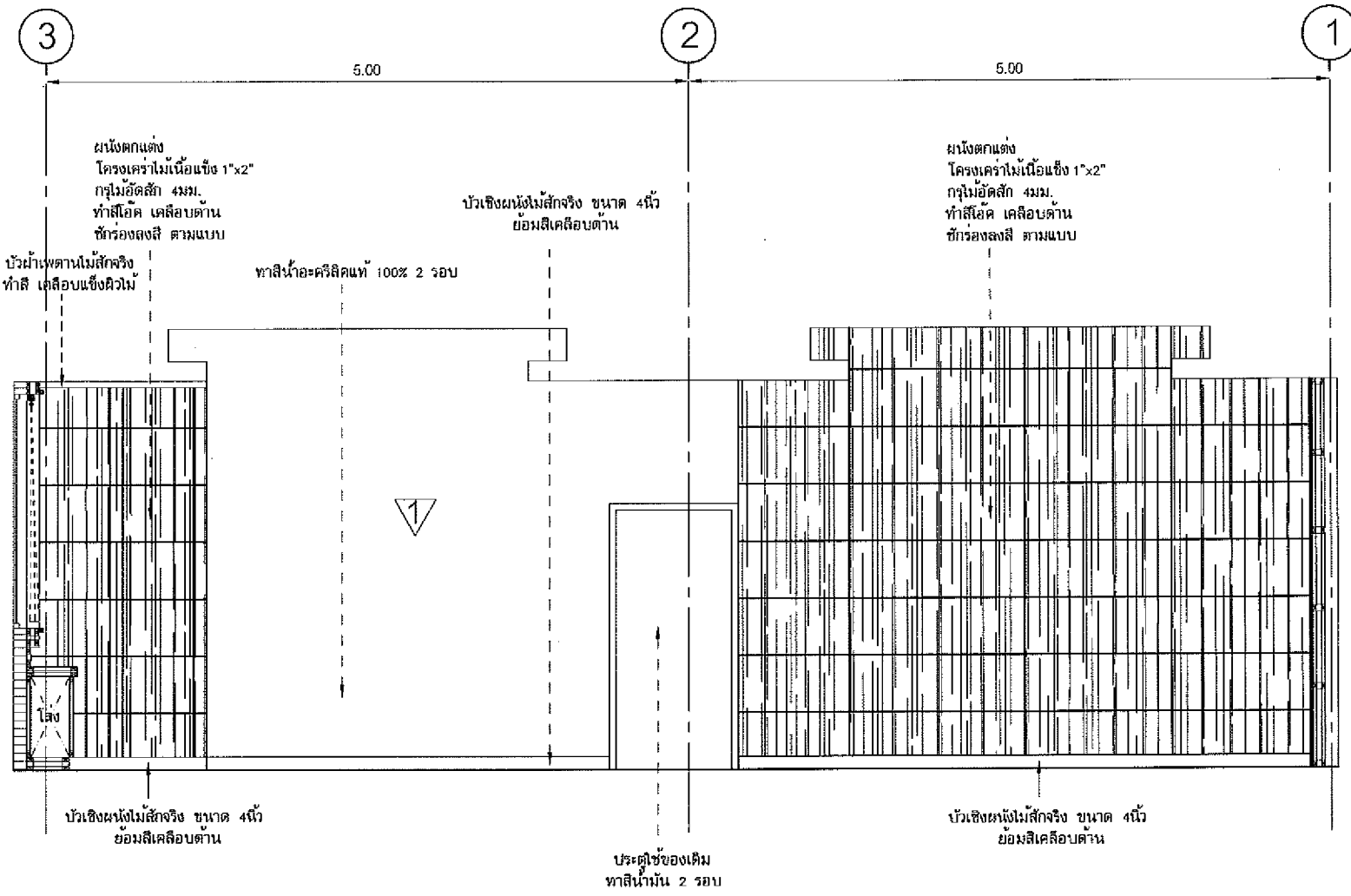

รูปตัด E-E
SCALE 1:50

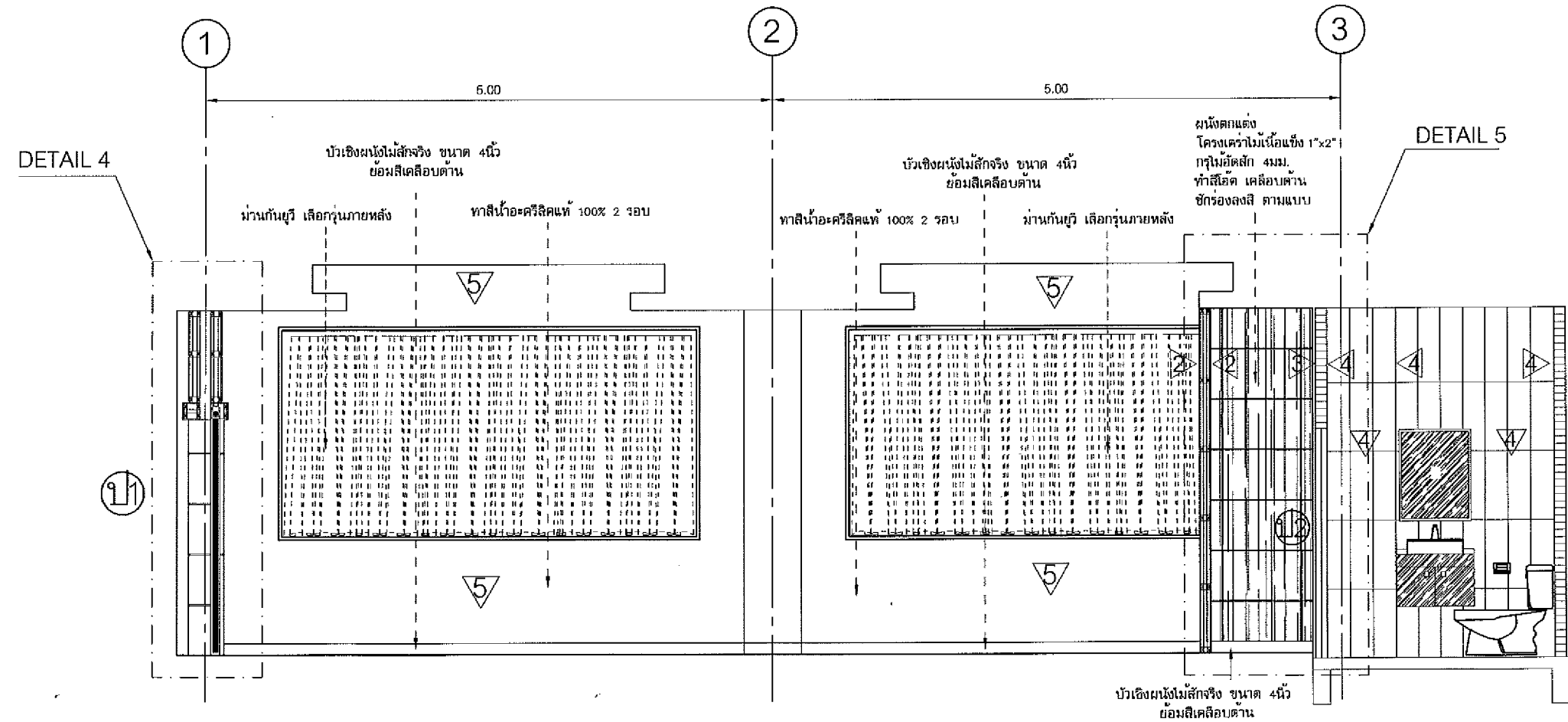

รูปตัด F-F
SCALE 1:50



โครงการ :

ปรับปรุงห้องประชุมสำนักงานคณะบดี

สถาปนิก:

วิศวกรโครงสร้าง :

วิศวกรไฟฟ้า :

วิศวกรประสานและสุขาภิบาล :

เขียนแบบ:

อาทิตย์ เชียงเครือ

ที่ปรึกษาโครงการ:

ตรวจแบบ:

สุกชัย ธรรมเสนา

หน้างานอาคารสถานที่

อนุมัติ:

คณะบดีคณะเทคโนโลยี

วันที่ 11/11/2561

แบบแสดง: รูปตัด



มาตราส่วน: 1:50

แบบเลขที่: A-09

รหัสแบบ มข. / แผ่นที่

09
18

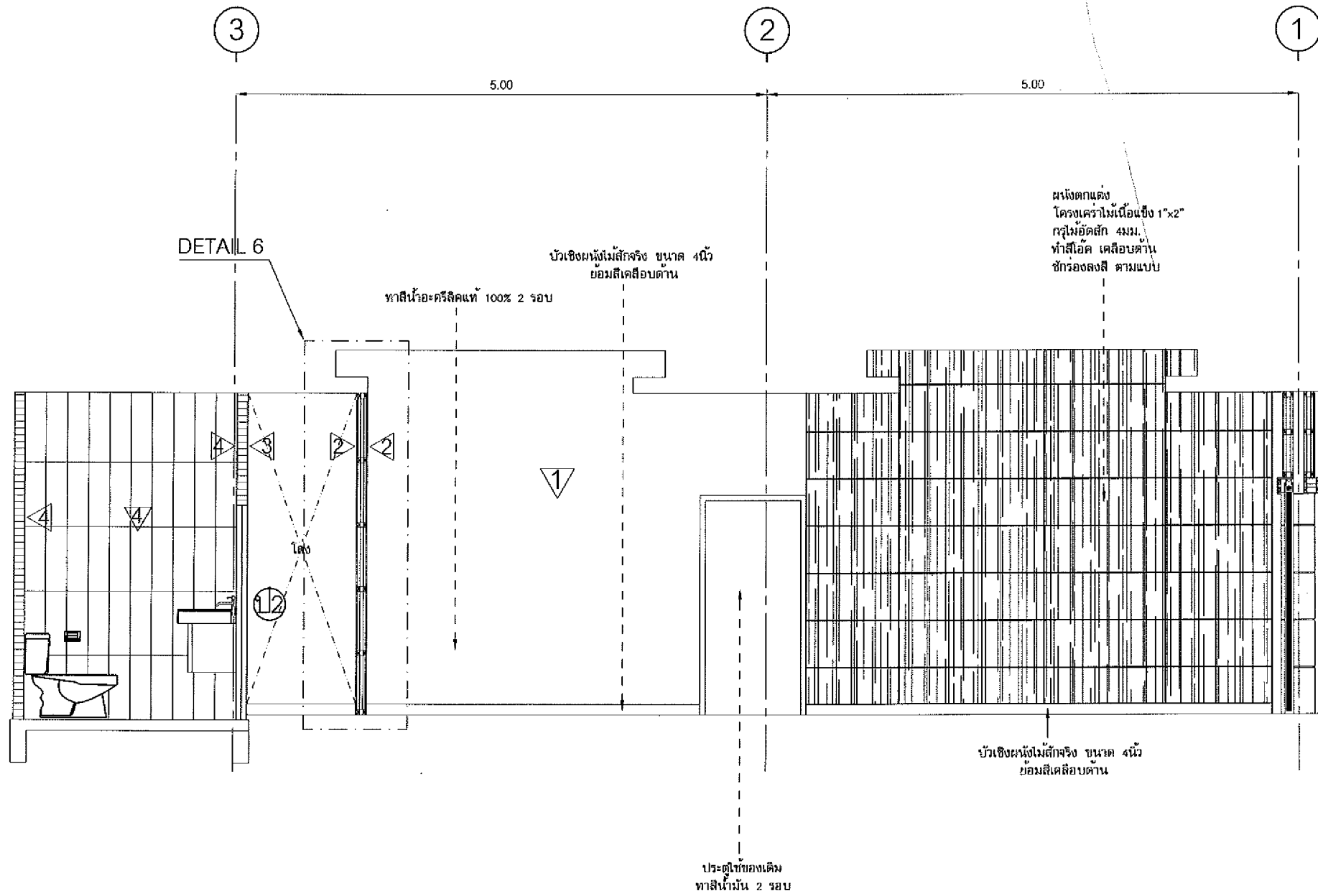

รูปตัด

SCALE 1:50

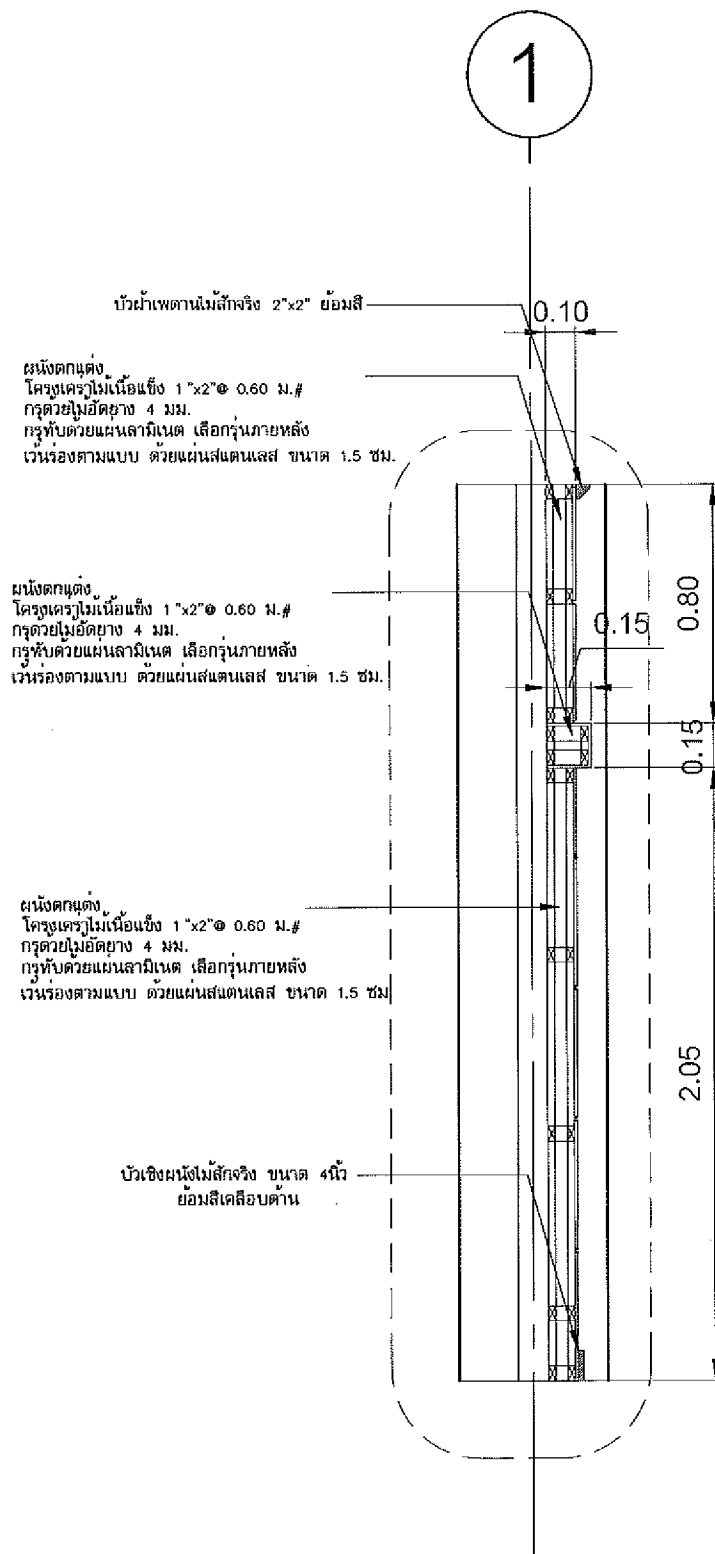

DETAIL 1

SCALE 1:25

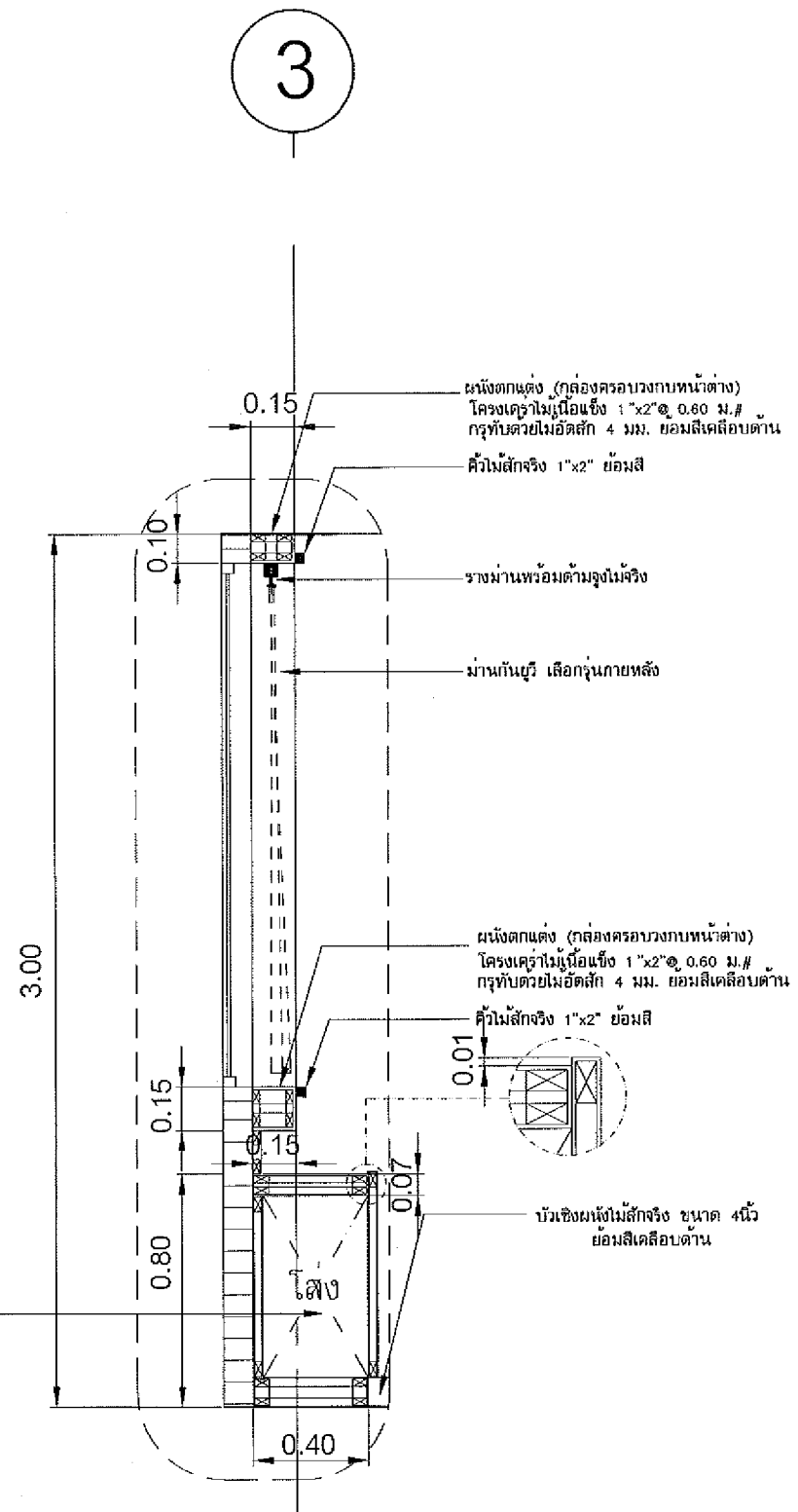

DETAIL 2

SCALE 1:25

โครงการ :	
ปรับปรุงห้องประชุมสำนักงานเขตบดิน	
สถาปนิก :	
วิศวกรโครงสร้าง :	
วิศวกรไฟฟ้า :	
วิศวกรประปาและสุขาภิบาล :	
เขียนแบบ :	
อาทิตย์ เข้มเครือ	
ที่ปรึกษาโครงการ :	
ตรวจแบบ :	
สุภชัย ธรรมสาร	
หน่วยงานอาคารสถานที่	
อนุมัติ :	
คณบดีคณะเทคโนโลยี	
วันที่ 31.10.61	
แบบแสดง :	
DETAIL 1,2	
มาตรฐาน : 1:25	
แบบเลขที่ : A-10	
รหัสแบบ มข.	แผ่นที่
	10
	18

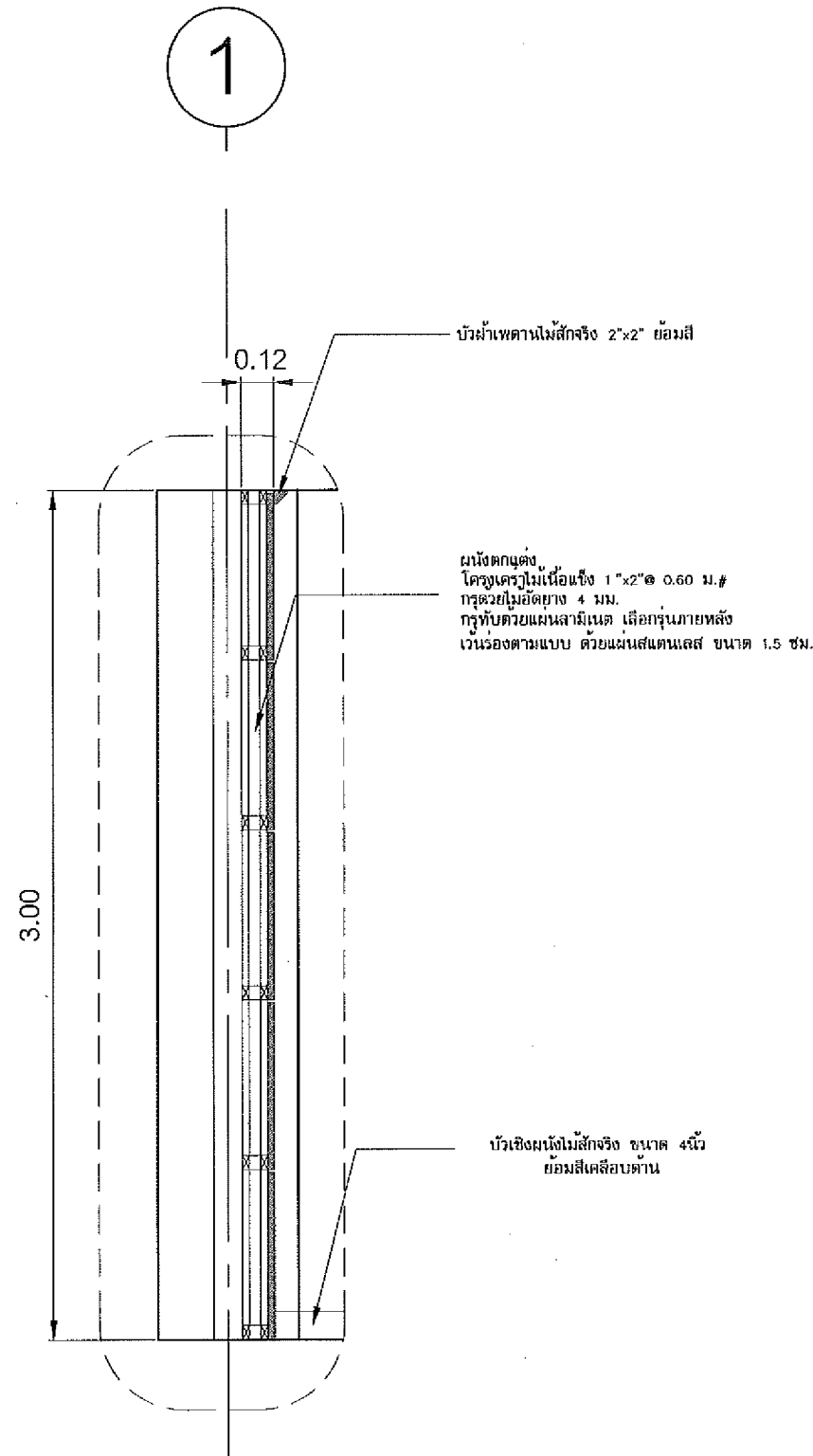

DETAIL 3

SCALE 1:25

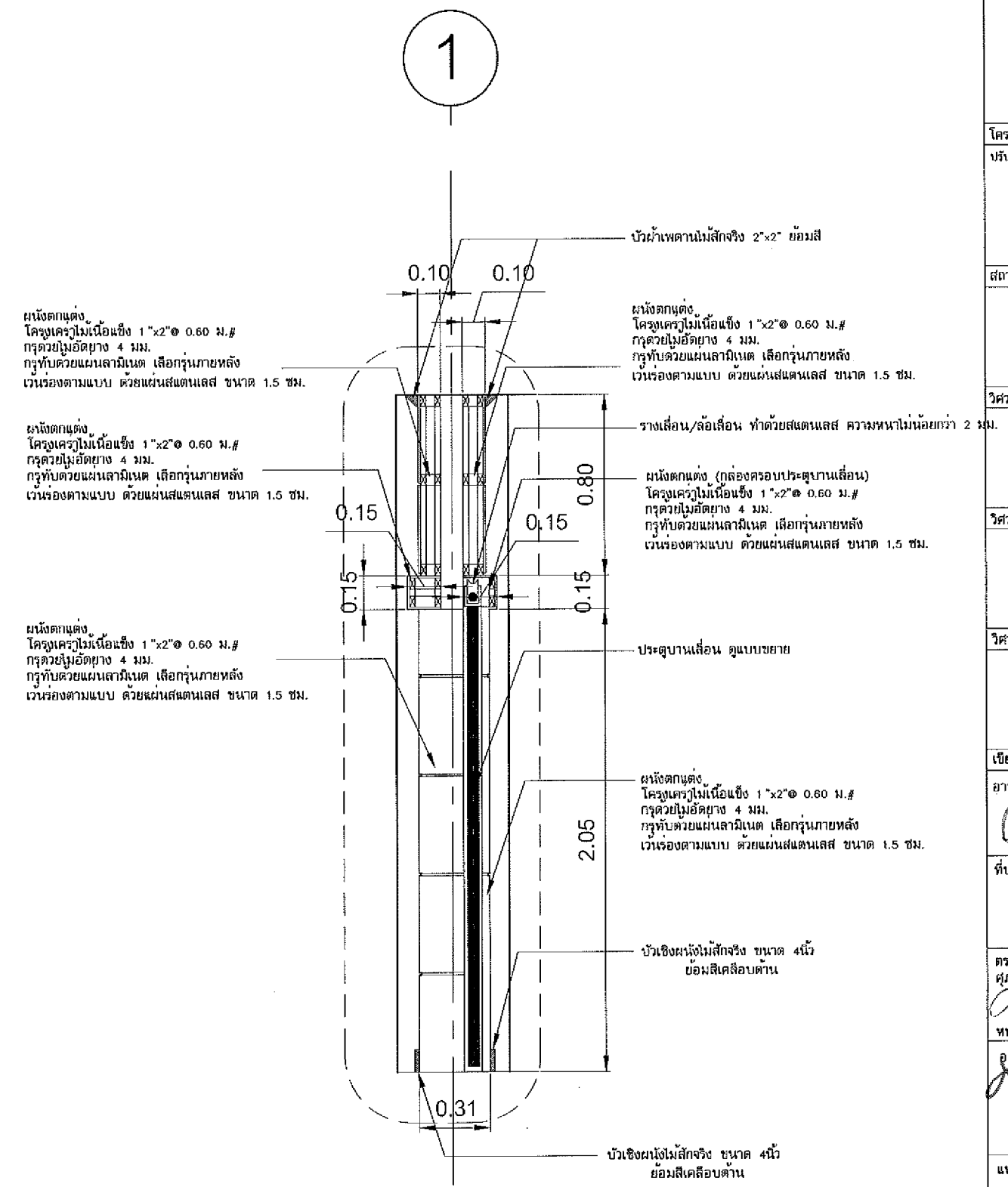

DETAIL 4

SCALE 1:25

โครงการ :	
ปรับปรุงห้องประชุมสำนักงานคณะสี	
สถาปนิก:	
วิศวกรโครงสร้าง :	
วิศวกรไฟฟ้า :	
วิศวกรประปาและสุขาภิบาล :	
เขียนแบบ:	
อาทิตย์ เชียงเครือ	
ที่ปรึกษาโครงการ:	
ตรวจแบบ:	
ศุภชัย ตระเสนา	
หน่วยงานอาคารสถานที่	
อนุมัติ:	
คณะบดีคณะเทคโนโลยี	
วันที่ 31/7/61	
แบบแสดง:	
DETAIL 3,4	
มาตราส่วน: 1:25	
แบบเลขที่: A-11	
รหัสแบบ มข.	แผ่นที่
	11
	18



3

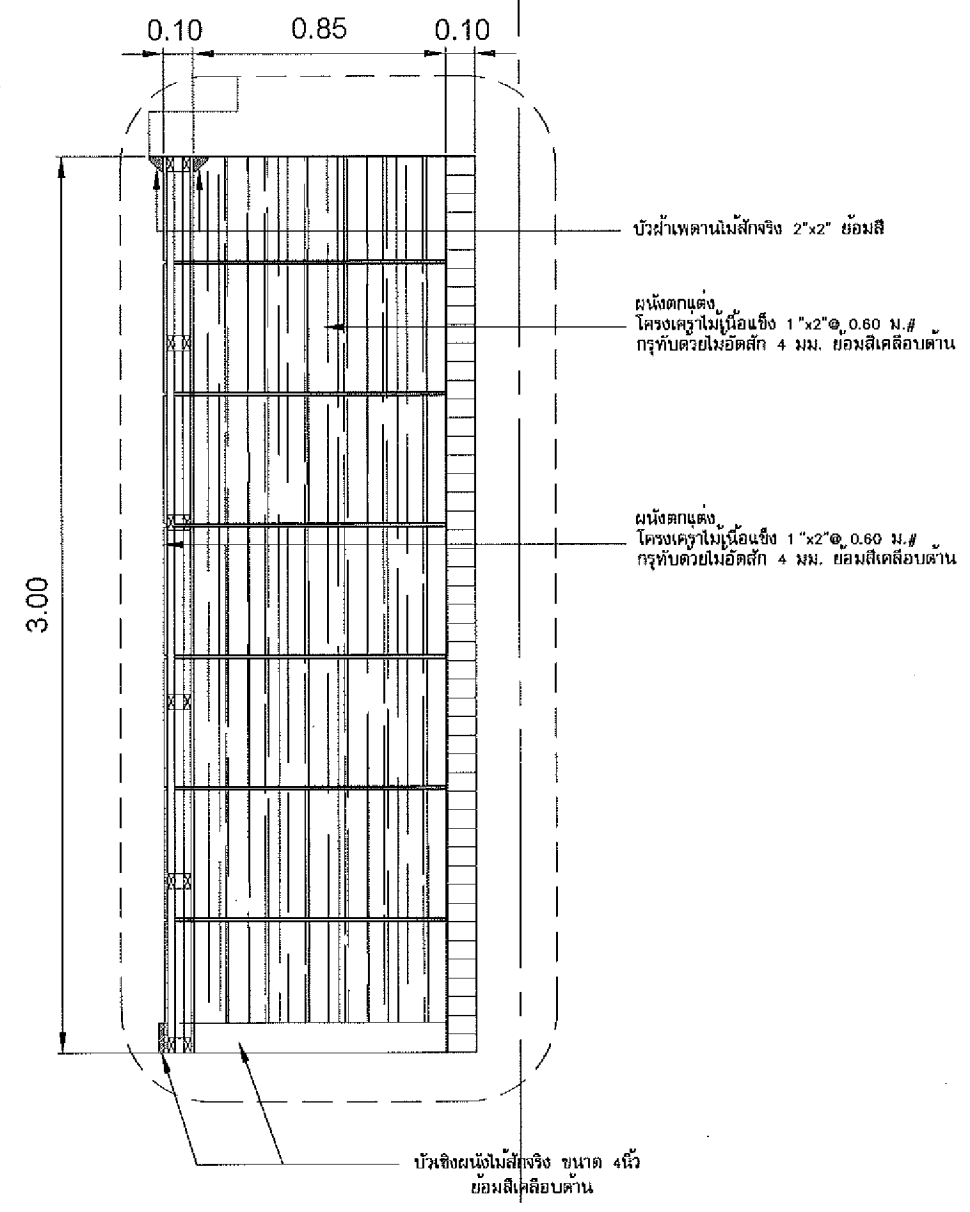

DETAIL 5
SCALE 1:25

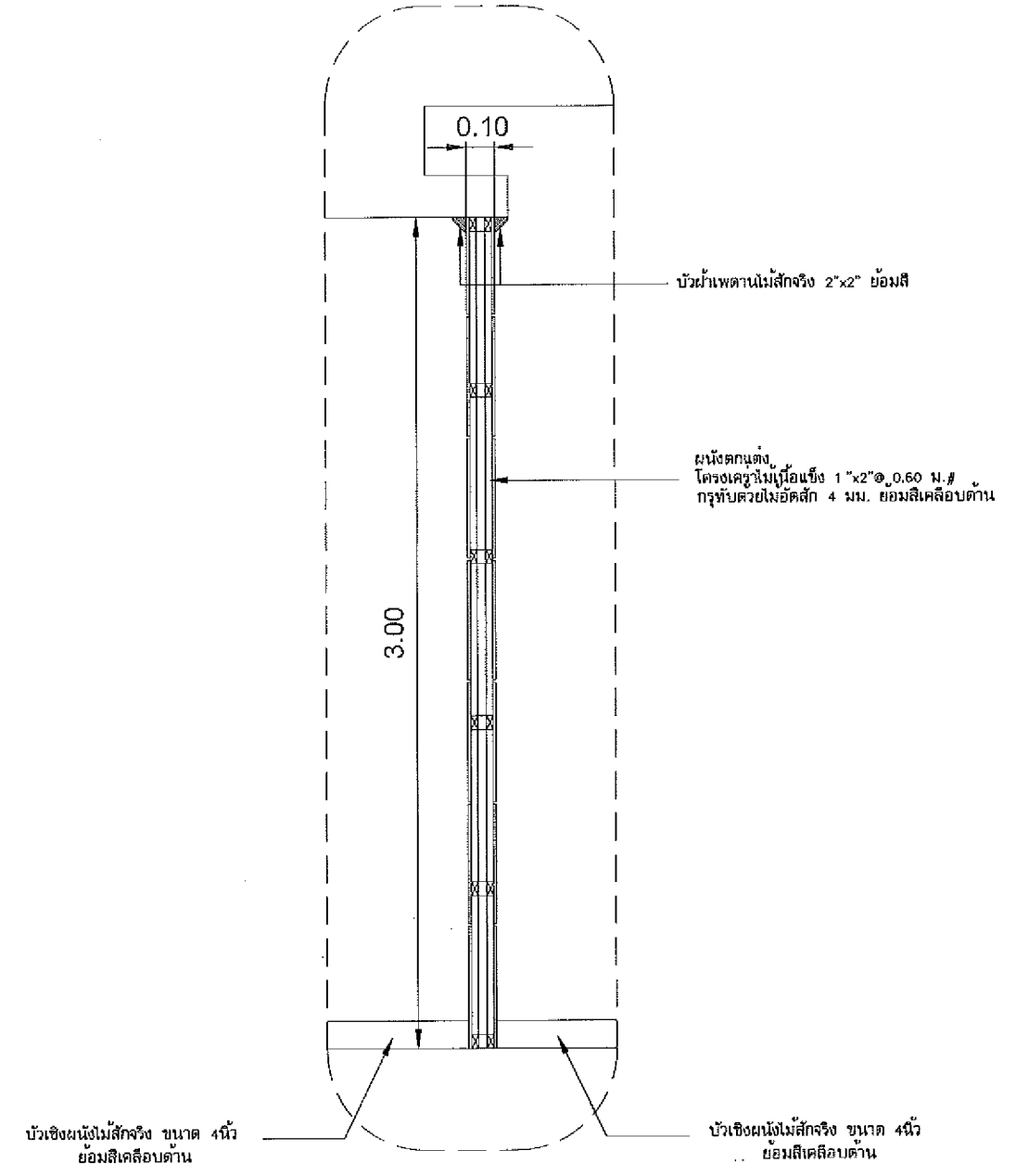

DETAIL 6
SCALE 1:25

โครงการ :	
ปรับปรุงห้องประชุมสำนักงานคณะบดี	
สถาปนิก:	
วิศวกรโครงสร้าง :	
วิศวกรไฟฟ้า :	
วิศวกรประปาและสุขาภิบาล :	
เขียนแบบ:	
อาทิตย์ เชียงเครือ	
ที่ปรึกษาโครงการ:	
ตรวจแบบ:	
ศุภชัย ครุเสนา	
หน.งานอาคารสถานที่	
อนุมัติ:	
คุณผู้ดูแลเทคโนโลยี	
วันที่ 31/10/2561	
แบบแสดง:	
DETAIL 5,6	
มาตราส่วน: 1:25	
แบบเลขที่: A-12	
รหัสแบบ มย.	แผ่นที่
	12
	18



B

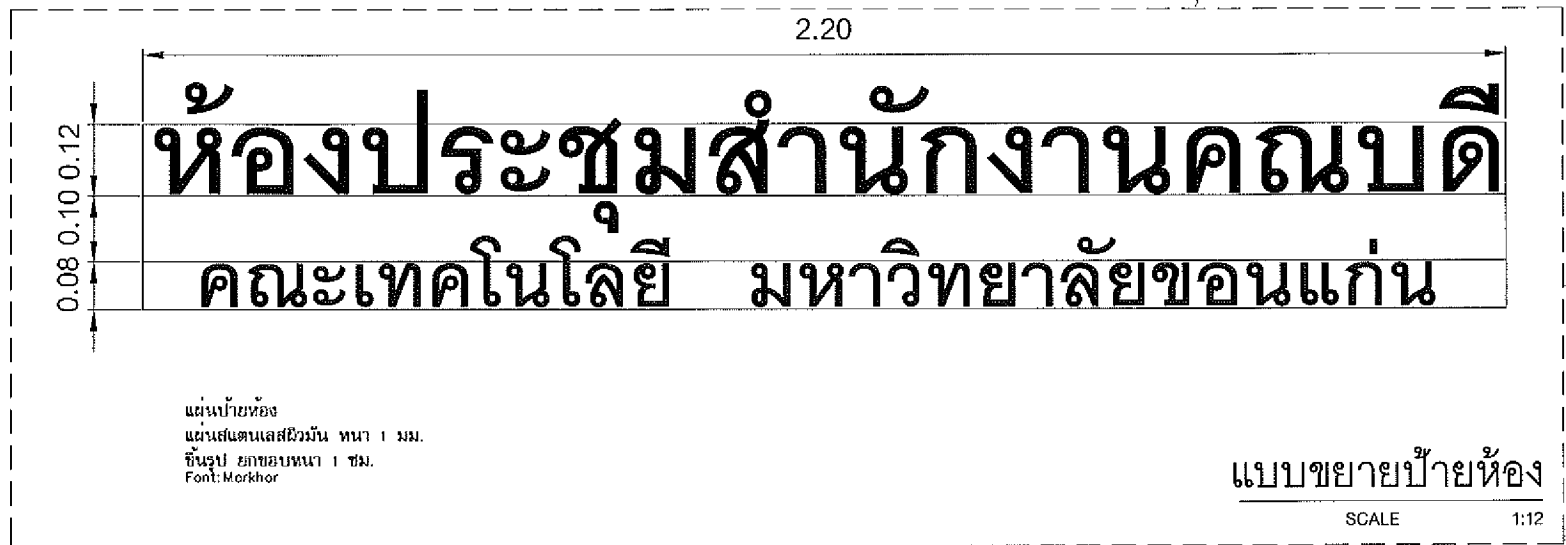

ผนังตกแต่ง
โครงเหล็กไม้อัดแข็ง 1"x2"๑ 0.60 ม.๑
กรุด้วยไม้อัดยาง 4 มม.
กรุทับด้วยแผ่นลามิเนต เลือกุ่นภายหลัง
เว้นร่องตามแบบ ด้วยแผ่นสแตนเลส ขนาด 1.5 ซม.

ผนังตกแต่ง
โครงเหล็กไม้อัดแข็ง 1"x2"๑ 0.60 ม.๑
กรุด้วยไม้อัดยาง 4 มม.
กรุทับด้วยแผ่นลามิเนต เลือกุ่นภายหลัง
เว้นร่องตามแบบ ด้วยแผ่นสแตนเลส ขนาด 1.5 ซม.

ผนังตกแต่ง
โครงเหล็กไม้อัดแข็ง 1"x2"๑ 0.60 ม.๑
กรุด้วยไม้อัดยาง 4 มม.
กรุทับด้วยแผ่นลามิเนต เลือกุ่นภายหลัง
เว้นร่องตามแบบ ด้วยแผ่นสแตนเลส ขนาด 1.5 ซม.

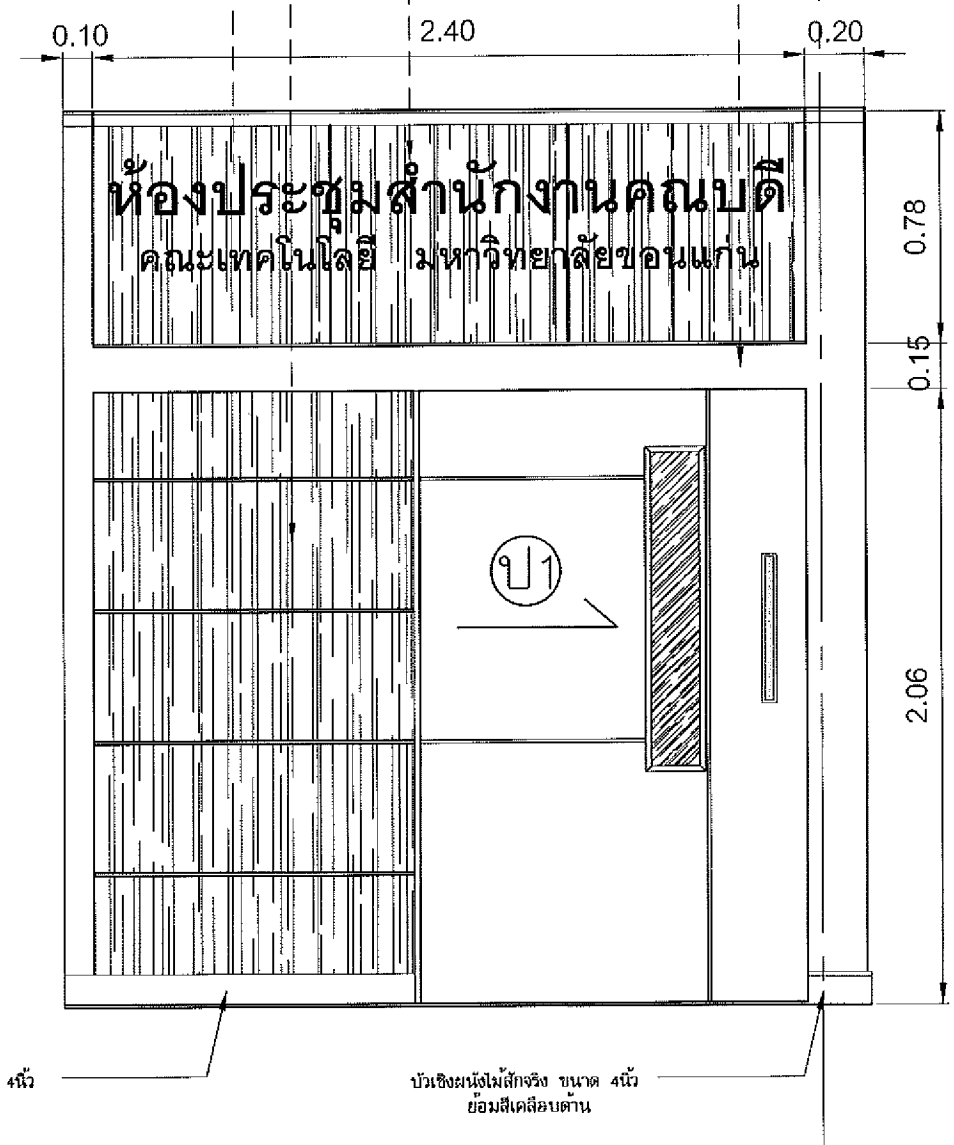

ขยายผนังทางเข้าห้อง
SCALE 1:25

โครงการ :	
ปรับปรุงห้องประชุมสำนักงานคณบดี	
สถาปนิก :	
วิศวกรโครงสร้าง :	
วิศวกรไฟฟ้า :	
วิศวกรประปาและสุขาภิบาล :	
เขียนแบบ :	
อาทิตย์ เชียงเครือ	
ที่ปรึกษาโครงการ :	
ตรวจแบบ :	
ศุภชัย ลธสุนา	
หน.งานอาคารสถานที่	
อนุมัติ :	
คณบดีคณะเทคโนโลยี	
วันที่ 31.03.61	
แบบแสดง :	
ขยายผนังทางเข้าห้อง	
มาตราส่วน: 1:25	
แบบเลขที่: A-13	
รหัสแบบ มข.	แผ่นที่
	13
	18

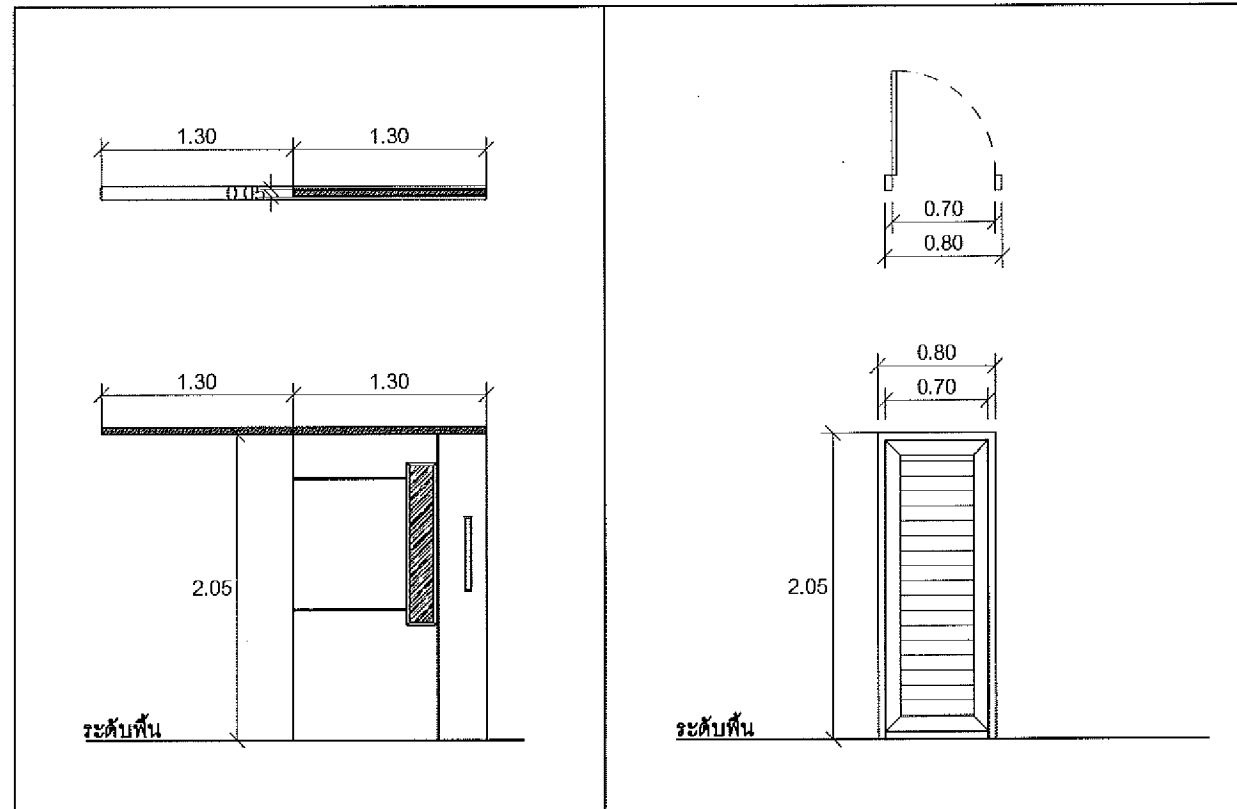

ประตุนหมายเลข	๑๑	ประตุนหมายเลข	๑๒
ชนิด	ประตูบานเลื่อน	ชนิด	ประตูบานสวิงเดี่ยว (ห้องน้ำ)
ชนิดรางเลื่อน	รางเลื่อน/ล้อเลื่อนทำด้วยสแตนเลส หน้า 2 มม	วงกบ	ไม้เนื้อแข็ง ขนาด 2"x4" วานิชเคลือบแข็งผิวไม้
วงกบ	วงกบ ไม้เนื้อแข็ง	กรอบบาน	ไม้สนนอก วานิชเคลือบแข็งผิวไม้
กรอบบาน	โครงคร่าไม้เนื้อแข็ง กรุไม้อัดยาง 4 มม กรุทับด้วยแผ่นลามิเนต เลือกกรุภายหลัง แบ่งแนวตามแบบ ด้วยเส้นสแตนเลส 1.5 ซม ช่องแสงกระจกใส หน้า 5 มม	ลูกบิด	ไม้สนนอก วานิชเคลือบแข็งผิวไม้
อื่นๆ	มือจับสแตนเลส ชุดล้อสแตนเลส	อื่นๆ	อุปกรณ์ครบชุด บานพับ กลอนสับแบบว่าง-ไม่ว่าง

แบบขยายประตู-หน้าต่าง

SCALE 1:50

โครงการ :
ปรับปรุงห้องประชุมสำนักงานเขตพื้นที่

สถาปนิก:

วิศวกรโครงสร้าง :

วิศวกรไฟฟ้า:

วิศวกรประปาและสุขาภิบาล :

เขียนแบบ:

อาทิตย์ เขียงเครือ

ที่ปรึกษาโครงการ:

ตรวจแบบ:

สุภชัย ศรีเสนา

หน่วยงานอาคารสถานที่

อนุมัติ:

ศตเบติศคุณะเทคโนโลยี

วันที่ 21/10/2561

แบบแสดง:

แบบขยายประตู-หน้าต่าง

มาตราส่วน: 1:50

แบบเลขที่: A-14

รหัสแบบ มข. แผ่นที่

14

18

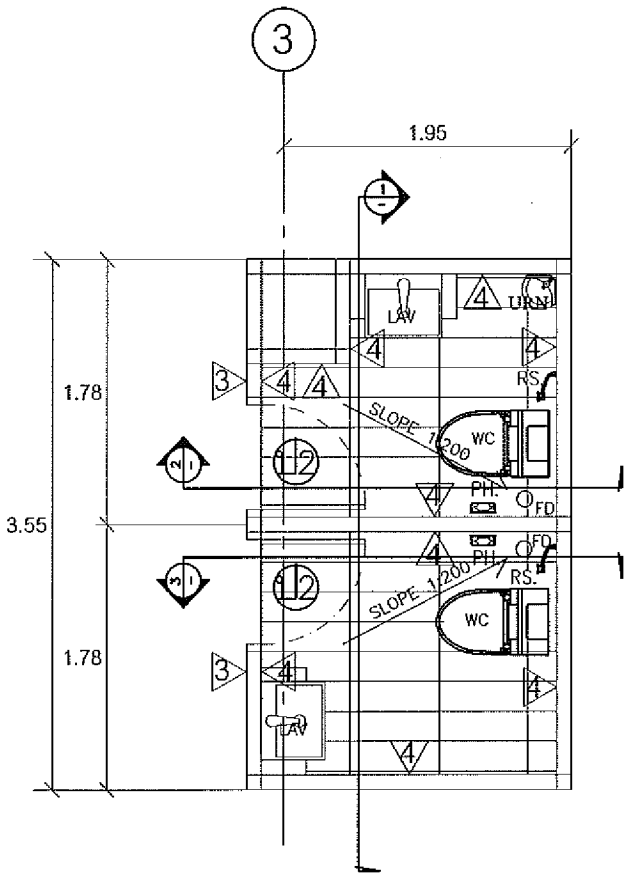

ผังพื้นที่ห้องน้ำ
SCALE 1:50

สัญลักษณ์	รายการ	ติดตั้งสูงจากพื้น
WC	โถส้วมแบบชักโครก สีขาวพร้อมอุปกรณ์ ผลิตภัณฑ์ AMERICAN STANDARD, COTTO, KARAT	-
LAV	อ่างล้างหน้าแบบมีเคาน์เตอร์ ทรงสี่เหลี่ยม พร้อมอุปกรณ์ ผลิตภัณฑ์ AMERICAN STANDARD, COTTO, KARAT	0.80
URN	โถปัสสาวะชาย ชนิดแขวนผนัง 90° สีขาว พร้อมอุปกรณ์ ผลิตภัณฑ์ AMERICAN STANDARD, COTTO, KARAT	-
PH	ที่ใส่กระดาษชำระ ชนิดแขวนผนัง สีขาว พร้อมอุปกรณ์	0.50
M	กระจกเงา ขนาด 0.60x1.00 ม. แบบบานเปลือย พร้อมอุปกรณ์	1.00
RS	ก๊อกชำระสายอ่อน พร้อมอุปกรณ์	0.30
F	ก๊อกน้ำสแตนเลสอ่างล้างหน้า พร้อมอุปกรณ์	0.80
FD	ตะแกรงดักกลิ่นปิดท่อระบายน้ำทิ้งที่พื้น ขนาด 3 นิ้ว	-
หมายเหตุ	มีตะขอแขวนเสื้อ 2 ตะขอทำจากสแตนเลส, มีชั้นวางของแบบประชิดแบบเซรามิก ติดตั้งหลังโถชักโครก	

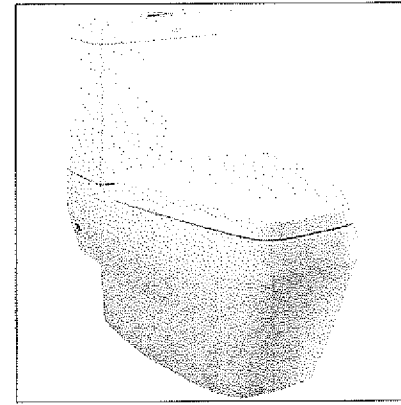
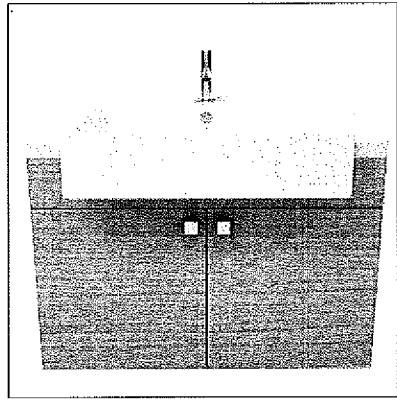

ลักษณะอุปกรณ์สุขภัณฑ์ห้องน้ำ

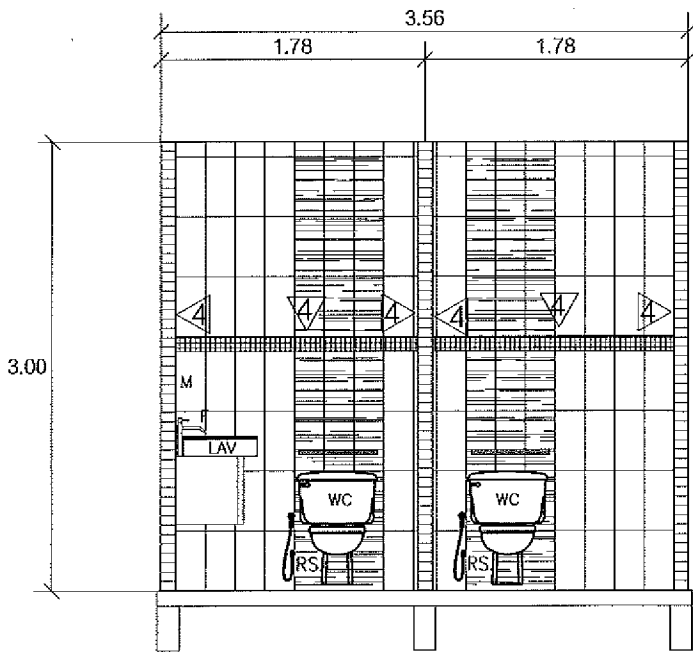

รูปตัด 1
SCALE 1:50

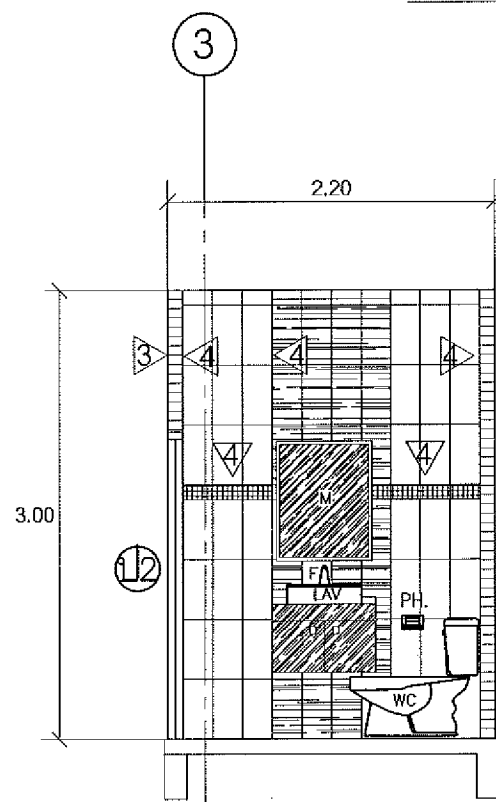

รูปตัด 2
SCALE 1:50

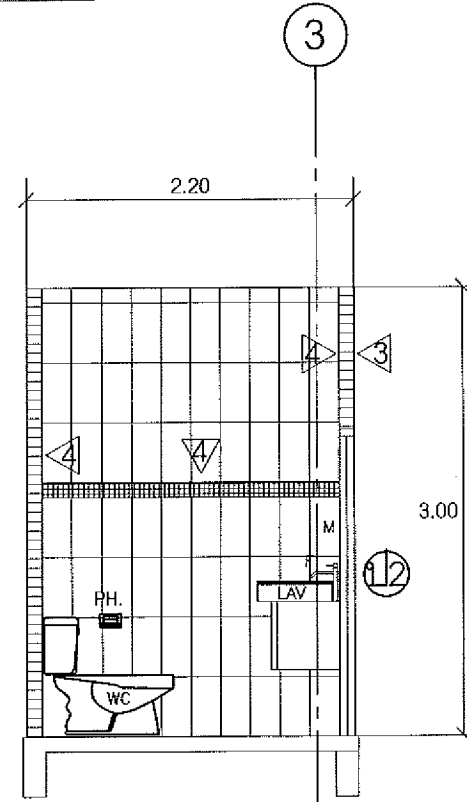

รูปตัด 3
SCALE 1:50

แบบขยายห้องน้ำ
SCALE 1:50

โครงการ :
ปรับปรุงห้องประชุมสำนักงานคณะบดี

สถาปนิก :
วิศวกรโครงสร้าง :
วิศวกรไฟฟ้า :
วิศวกรประปาและสุขาภิบาล :

เขียนแบบ :
อาทิตย์ เชียงเครือ
D.w.

ที่ปรึกษาโครงการ :
ตรวจแบบ :
ศุภชัย ตระเสนา
นางงานอาคารสถานที่
อนุมัติ :
ค.แบบคิดเฉพาะในโดย
วันที่ 31.01.61
แบบแสดง :
แบบขยายห้องน้ำ

มาตราส่วน: 1:50
แบบเลขที่: A-15
รหัสแบบ มข. / แผ่นที่
15 / 18



โครงการ :
ปรับปรุงห้องประชุมสำนักงานคณบดี

สถาปนิก:

วิศวกรโครงสร้าง:

วิศวกรไฟฟ้า:

วิศวกรประปาและสุขาภิบาล:

เขียนแบบ:

อาทิตย์ เชียงเครือ

ที่ปรึกษาโครงการ:

ตรวจแบบ:

ศุภชัย ตรีเสนา

หน.งานอาคารสถานที่

อนุมัติ:

คณบดีคณบดีเทคโนโลยี

วันที่ 31/10/61

แบบแสดง:

ระบบกำจัดปลวก

มาตราส่วน: 1:100

แบบเลขที่: A-16

รหัสแบบ มข. แผ่นที่

16

18

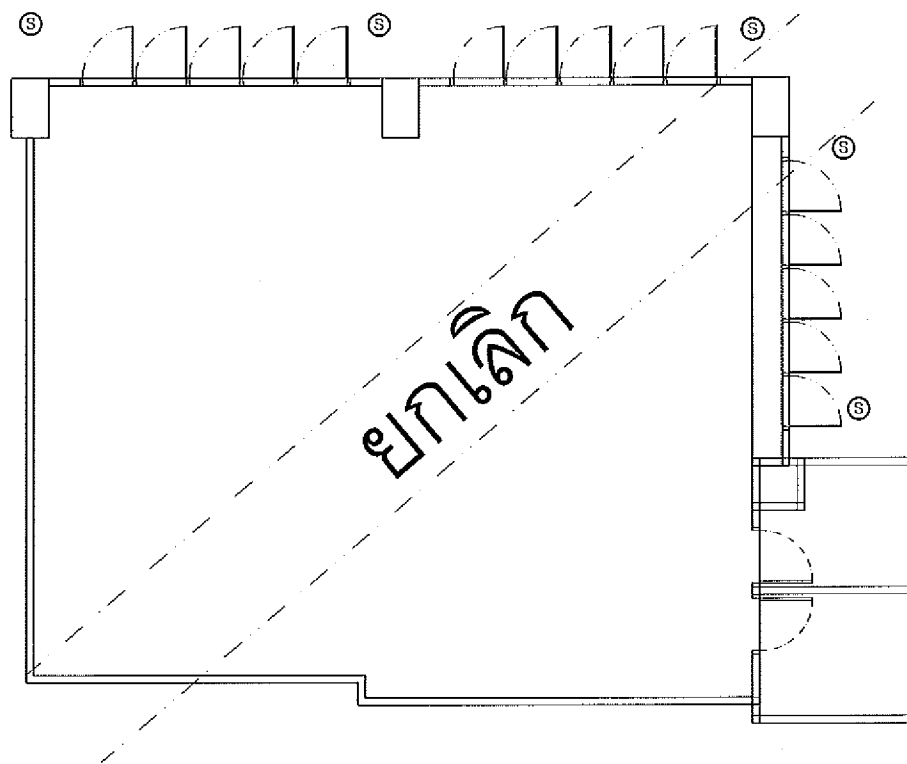
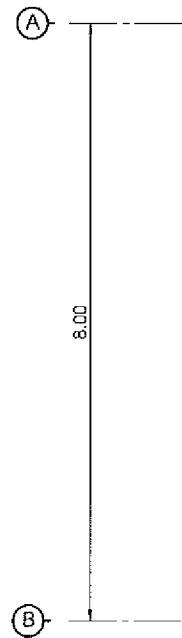
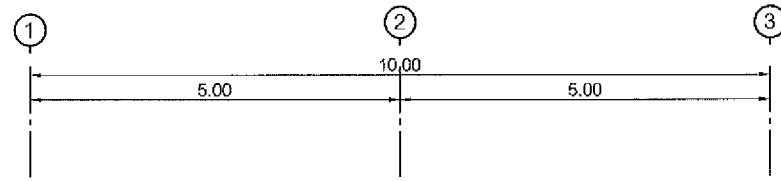

รายการประกอบแบบ

- ๑ ตำแหน่งสถานีติดตั้งวางเหยื่อปลวก

หมายเหตุ:

- ตำแหน่งติดตั้งสามารถปรับเปลี่ยนได้ตามความเหมาะสม
- ต้องมีการตรวจสอบสถานี ทุกๆเดือน และรายงานต่อคณะฯ ทุกๆเดือน เป็นเวลา 1 ปี
- ผู้รับจ้างต้องจัดทำรายละเอียดการกำจัดปลวก แบบสถานีติดตั้งวางเหยื่อปลวก ต่อคณะกรรมการตรวจการจ้าง เพื่อพิจารณาอนุมัติ

ระบบกำจัดปลวก

SCALE 1:100



โครงการ :
ปรับปรุงห้องประชุมสำนักงานคณะบดี

สถาปนิก:

วิศวกรโครงสร้าง:

วิศวกรไฟฟ้า:

วิศวกรประสานและสุขาภิบาล:

เขียนแบบ:

อาทิตย์ เชียงเครือ

ที่ปรึกษาโครงการ:

ตรวจแบบ:

ศุภชัย ตรีเสน

พนักงานอาคารสถานที่

อนุมัติ:

คณะบดีคณะเทคโนโลยี
วันที่ 31/10/61

แบบแสดง:

ผังแสงสว่าง-2

มาตรฐานส่วน: 1:100

แบบเลขที่: EE-01

รหัสแบบ มช. / แผ่นที่

17
18

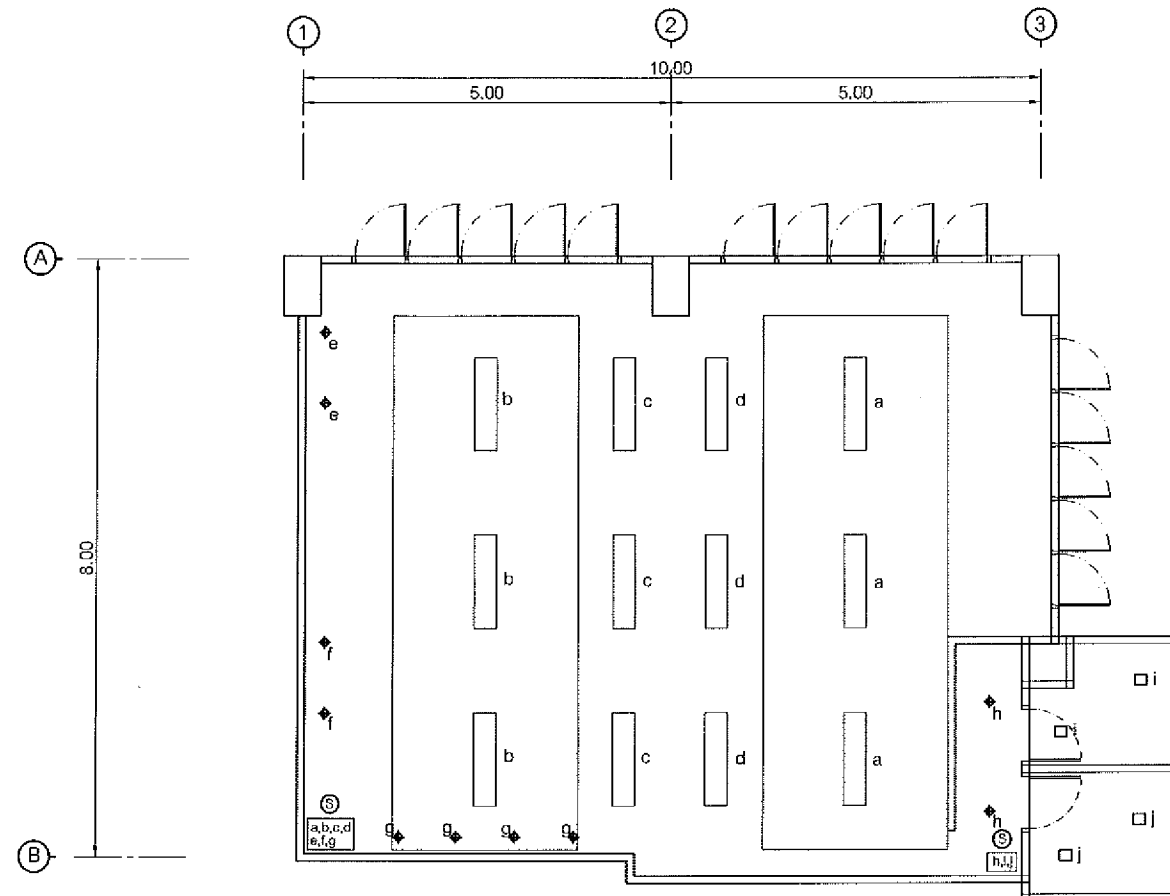

รายการประกอบแบบ

- ☐ ชุดโคมฝังฝ้า LED PANEL LIGHT 40W ขนาด 30x120 CM.
- ◆ ชุดโคม DOWNLIGHT LED E27 6W ชนิดฝังฝ้า 4" ทรงกลม
- ⊙ สวิตช์เปิด-ปิด 16A 250V ฝาครอบพลาสติก
- ⊙ สายไฟฟ้า THW 1.5 sq.mm. ร้อยท่อ PVC
- ชุดโคม DOWNLIGHT LED PANEL 9W ชนิดฝังฝ้า ทรงเหลี่ยม ขนาด 4"x4"

หมายเหตุ: -สายสัญญาณทุกเส้นหรือท่อ EMT ฝังพื้น, PVC เดินในผนัง+ฝ้าเพดาน
-สายไฟฟ้าเป็นผลิตภัณฑ์ของ THAI YAZAKI, PHELPS DODGE, BANGKOK CABLE, MCI-DRAKA
-สวิตช์เปิด-ปิด 16A, 250V. เป็นผลิตภัณฑ์ของ PANASONIC, CLIPSAL, NATIONAL, BITICINO
-ชุดโคม เป็นผลิตภัณฑ์ของ PHILIPS, OSRAM, TOSHIBA, SYLVANIA, LAMPTAN

ผังแสงสว่าง 1

SCALE 1:100

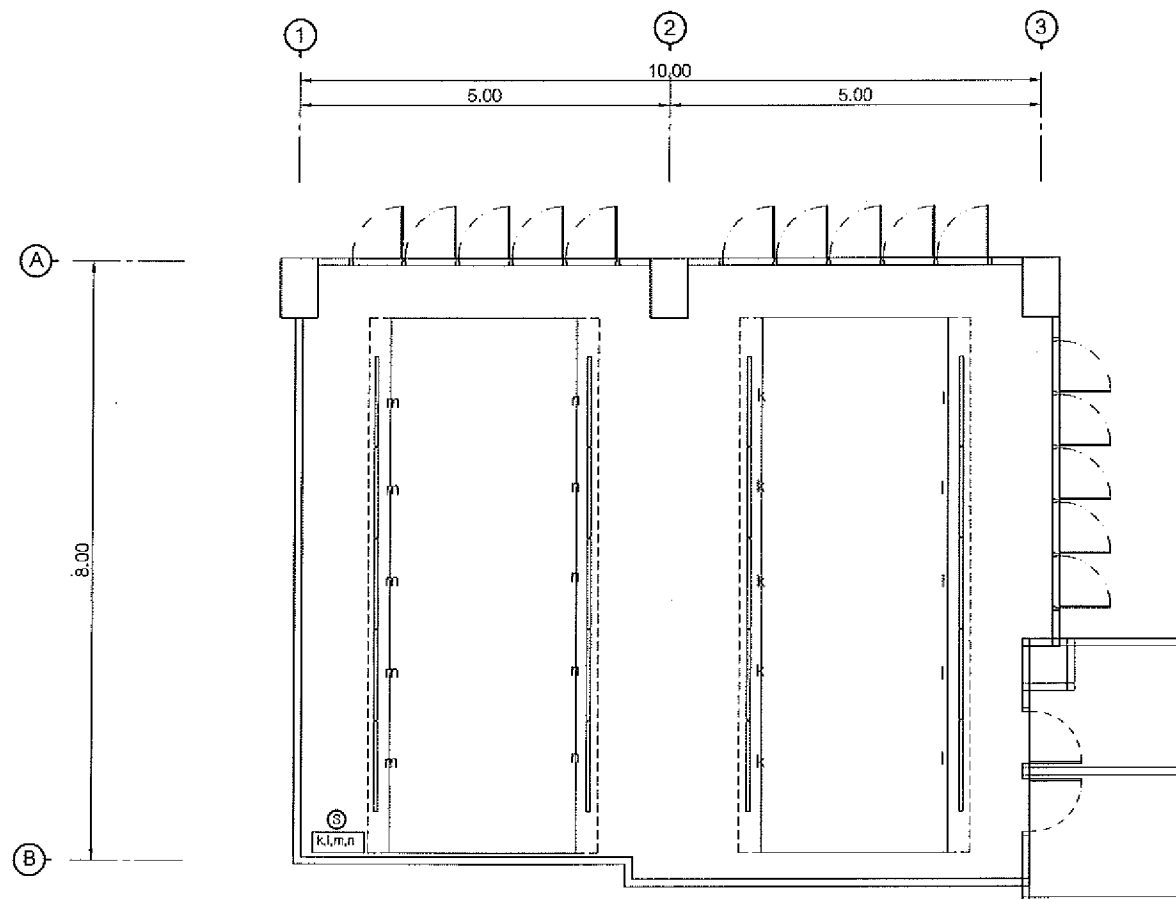

รายการประกอบแบบ

- ☐ ชุดโคมฟลูออเรสเซนต์ T5 28W. (Warm White) ฝังฝ้า (แบบอีเส็คหรือดิกส์)
- ⊙ สวิตช์เปิด-ปิด 16A 250V ฝาครอบพลาสติก
- ⊙ สายไฟฟ้า THW 1.5 sq.mm. ร้อยท่อ PVC

หมายเหตุ: -สายสัญญาณทุกเส้นหรือท่อ EMT ฝังพื้น, PVC เดินในผนัง+ฝ้าเพดาน
-สายไฟฟ้าเป็นผลิตภัณฑ์ของ THAI YAZAKI, PHELPS DODGE, BANGKOK CABLE, MCI-DRAKA
-สวิตช์เปิด-ปิด 16A, 250V. เป็นผลิตภัณฑ์ของ PANASONIC, CLIPSAL, NATIONAL, BITICINO
-ชุดโคม เป็นผลิตภัณฑ์ของ PHILIPS, OSRAM, TOSHIBA, SYLVANIA

ผังแสงสว่าง 2

SCALE 1:100

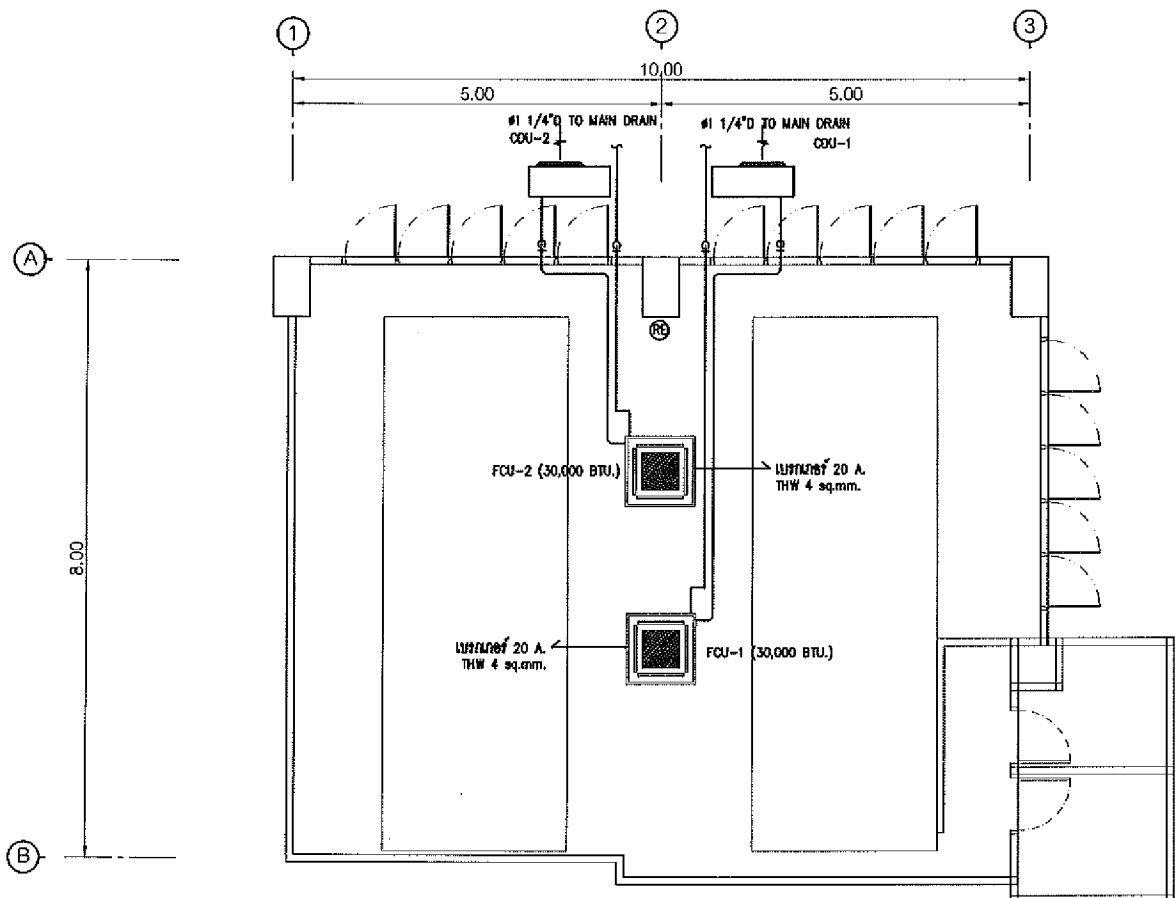

รายละเอียดเครื่องปรับอากาศ

เครื่องปรับอากาศแบบฝังในฝ้าเพดาน กระจายลมอิสระ 4 ทิศทาง ขนาดไม่น้อยกว่า 30,000 บีทิว.
 เครื่องปรับอากาศมีกำลังไฟฟ้าไม่น้อยกว่า 2,450W.
 ความสามารถทำความเย็นไม่น้อยกว่า 30,000 บีทิว/hr.
 ค่า SEER ไม่น้อยกว่า 20.82 บีทิว/hr/Watt.
 POWER 220V./1PH./50Hz.
 มีระบบอินเวอร์เตอร์แบบสวิตจิง
 สามารถกระจายลมเป็นได้ไม่น้อยกว่า 4 เมตร
 ชนิดคอมเพรสเซอร์ แบบ SWING TYPE
 ชนิดสารทำความเย็น R32
 Wireless Remote Control
 สามารถปรับทิศทางการลมขึ้น-ลง อัลติโมติวิตี (SWING) อิสระ 4 ด้าน
 บานเกร็ดลมมอเตอร์แยกอิสระทั้ง 4 ด้าน สามารถกำหนดองศาการกระจายลมขึ้นแบบคงที่
 สามารถปรับแรงลมได้ไม่น้อยกว่า 3 ระดับ และสามารถปรับแรงลมอัตโนมัติได้
 มีระบบป้องกันไฟช๊อต
 มีตลาดประหยัดไฟฟ้า เบอร์ 5
 อุปกรณ์ทุกชิ้นต้องผ่านการตรวจสอบและรับรองคุณภาพ โดยสำนักงานมาตรฐานผลิตภัณฑ์อุตสาหกรรม
 กระทรวงอุตสาหกรรม (อยบ. 2134-2553)
 เป็นผลิตภัณฑ์ DAIKIN, CARRIER, TRANC.

ผังระบบปรับอากาศ
SCALE 1:100

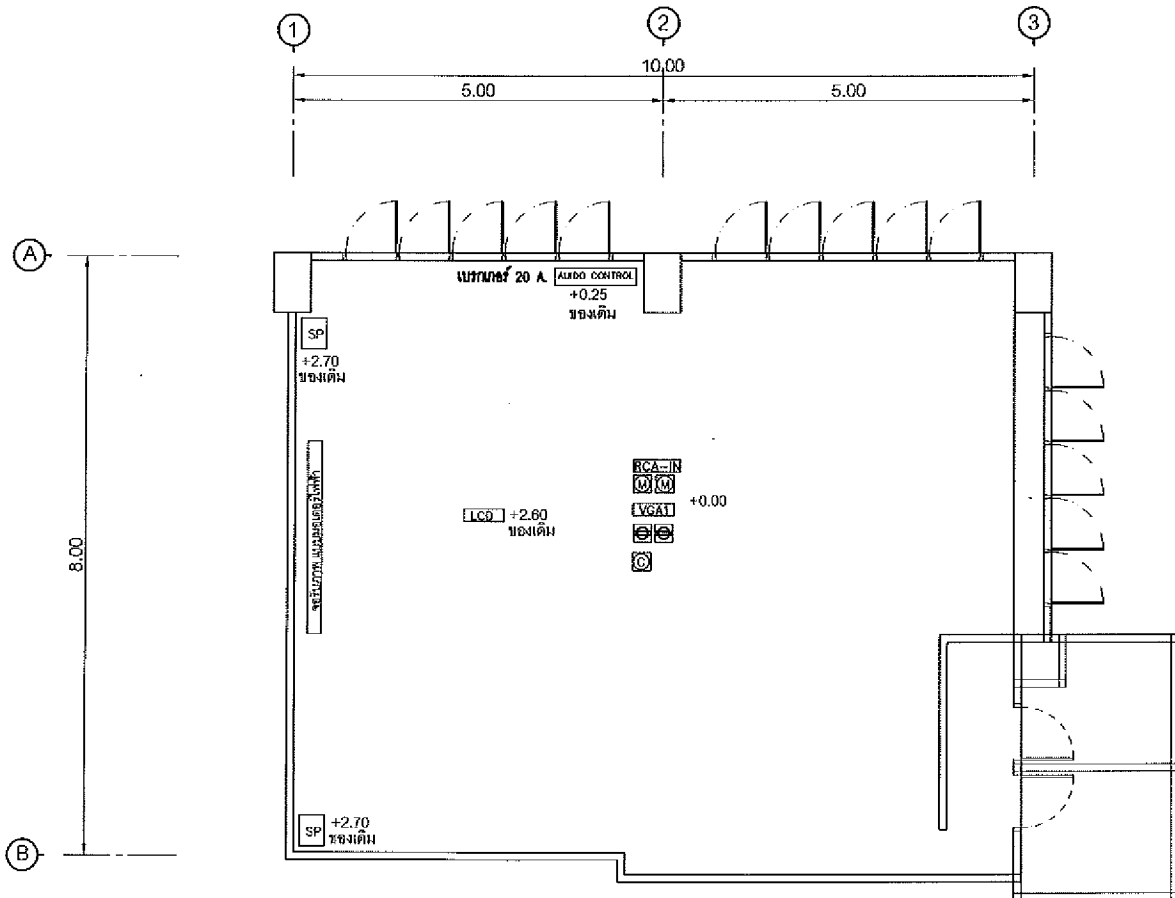

รายการประกอบแบบ

- จุดตัวรับไมโครโฟน Female XLR 3Pin/DIN 7Pin ชนิดฝังพื้น POP-UP พร้อมสายสัญญาณ
- RCA-IN จุดตัวรับสัญญาณ Female RCA ชนิดฝังพื้น POP-UP พร้อมสายสัญญาณ
- VGA-I จุดตัวรับสัญญาณ Female VGA ชนิดฝังพื้น POP-UP พร้อมสายสัญญาณ
- จุดตัวรับไฟฟ้้าคู่ 16A. 250V. ชนิดฝังพื้น POP-UP สายไฟฟ้า THW 2.5 sq.m.m.
- COMPUTER OUTLET RJ45 IN GROUND POP-UP สายสัญญาณ UTP CAT5E
- จุดรับภาพแบบมอเตอร์ไฟฟ้าพร้อมสวิทช์ควบคุม ขนาด 72"x96" (4:3) เนื้อจอภาพ MATT WHITE
- จุดตู้ลำโพง (ของเดิม)
- LCD เครื่องฉายภาพ LCD (ของเดิม)
- AUDIO CONTROL จุดเครื่องขยายเสียง (ของเดิม)

หมายเหตุ: -สายสัญญาณทุกเส้นให้หรือยี่ห้อ EMT ผึงพื้น, PVC เดินในแนวตั้ง+ผ่านเพดาน
 -สายไฟให้เป็นชนิดกั้นไฟของ THAI YAZAKI, PHELPS DODGE, BANGKOK CABLE, MOI-DRAKA
 -ตัวรับคู่-เดี่ยว ตัวรับชนิดฝังพื้น POP-UP 16A. 250V. เป็นชนิดกั้นไฟของ SCHNEIDER, CLIPSAL, NATIONAL, BITRONO
 -ตัวรับคู่ไฟฟ้า 16A. 250V. เป็นชนิดกั้นไฟของ PANASONIC, NATIONAL, BITRONO
 -สวิทช์ไฟฟ้า เป็นชนิดกั้นไฟของ PANASONIC, NATIONAL, BITRONO
 -Connector ชนิดต่างๆ เช่น Microphone and Line IN/OUT Let,VCA In Let/OUTLet, etc เป็นชนิดกั้นไฟของ NEUTRIK, AMPHENOL, EXTRON, SWITCHCRAFT

ผังระบบภาพและเสียง
SCALE 1:100

โครงการ: ปรับปรุงห้องประชุมสำนักงานเทศบาล	
สถาปนิก:	
วิศวกรโครงสร้าง:	
วิศวกรไฟฟ้า:	
วิศวกรประปาและสุขาภิบาล:	
เขียนแบบ: อาทิตย์ เชื้อนครี <i>On</i>	
ที่ปรึกษาโครงการ:	
ตรวจแบบ: ผู้กษัย ดร.เสนา <i>Dr. Sena</i> ทนาย.ชานอาคารสถานที่	
อนุมัติ: <i>Dr. Sena</i> คณบดีคณะเทคโนโลยี วันที่ 31/05/2561	
แบบแสดง: ผังระบบปรับอากาศ ผังระบบภาพและเสียง	
มาตราส่วน: 1:100	
แบบเลขที่: EE-02	
รหัสแบบ มข.	แผ่นที่
	18
	18